

legenda:

 demolizioni  costruzioni

I principali interventi sulla strada 1 sono il decespugliamento e il taglio alberi. Oltre che la sostituzione di un tratto di palizzata esistente molto ammalorata.

FOTO STATO DI FATTO



FOTO STATO DI FATTO - PALIZZATA



FOTO STATO DI FATTO



DETTAGLIO PALIZZATA DA SOSTITUIRE

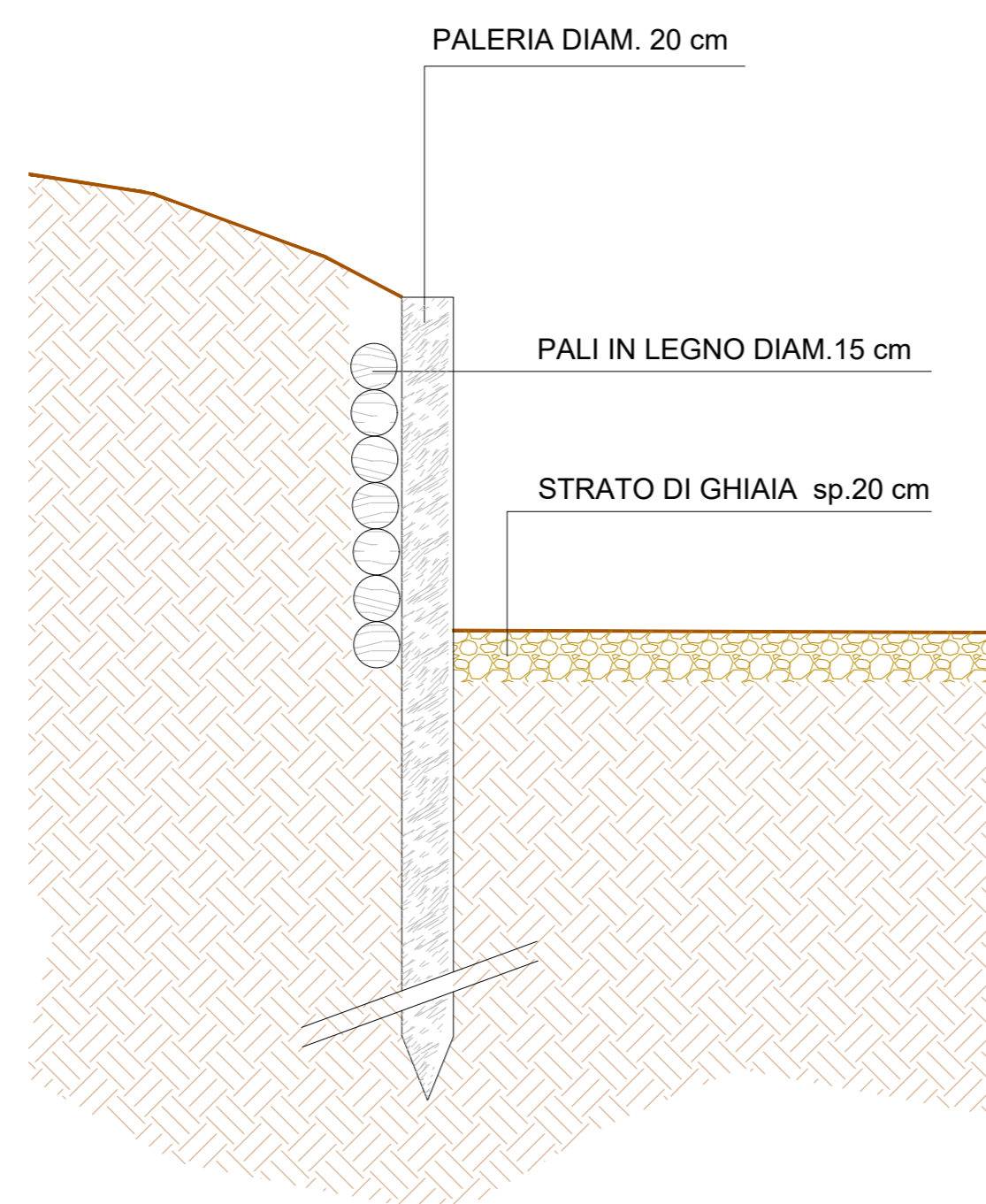

SEZIONE TIPO - STRADA 1 - SCALA 1:25 - STATO DI FATTO

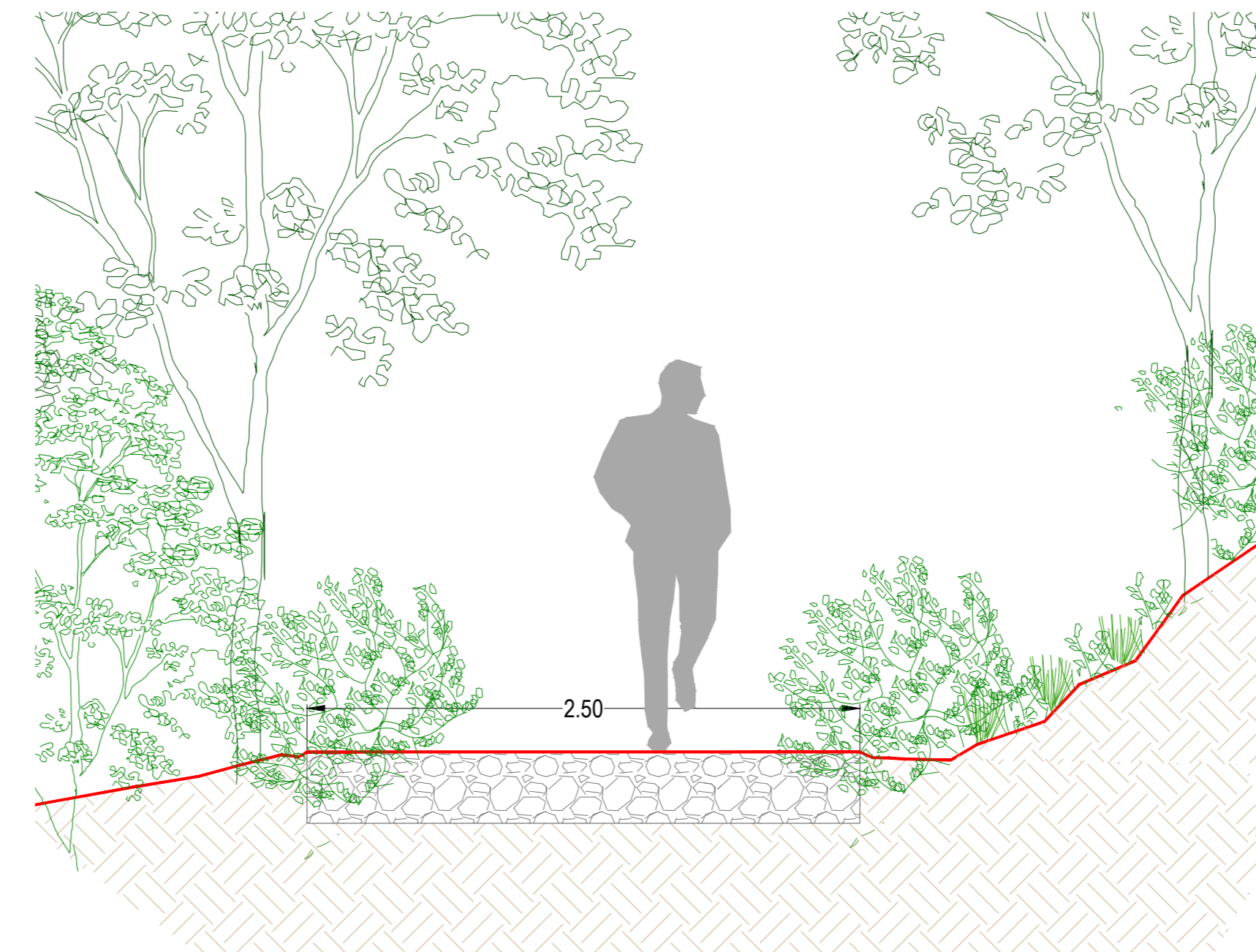

SEZIONE TIPO - STRADA 1 - SCALA 1:25 - STATO DI CONFRONTO

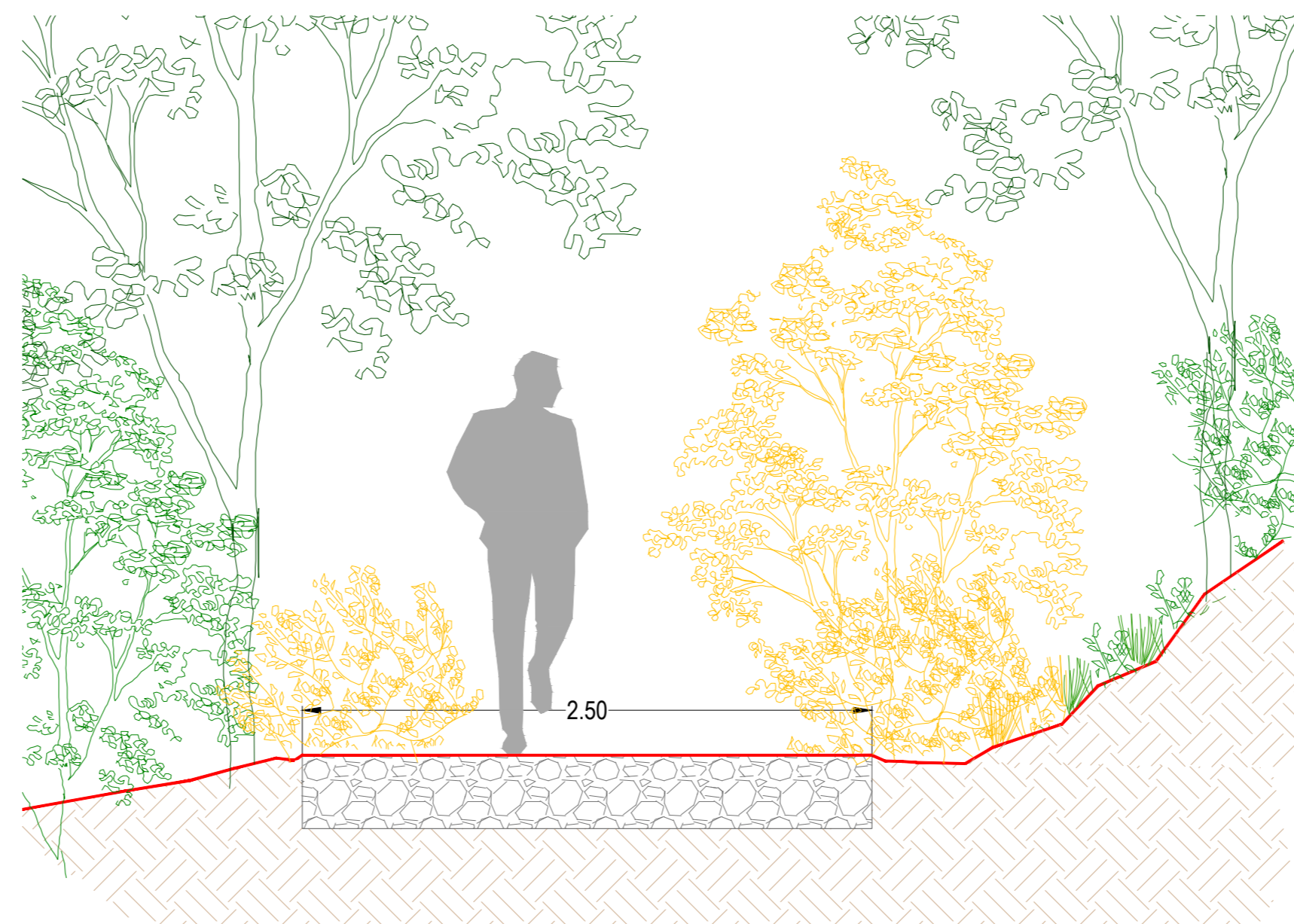

SEZIONE TIPO - STRADA 1 - SCALA 1:25 - STATO DI PROGETTO

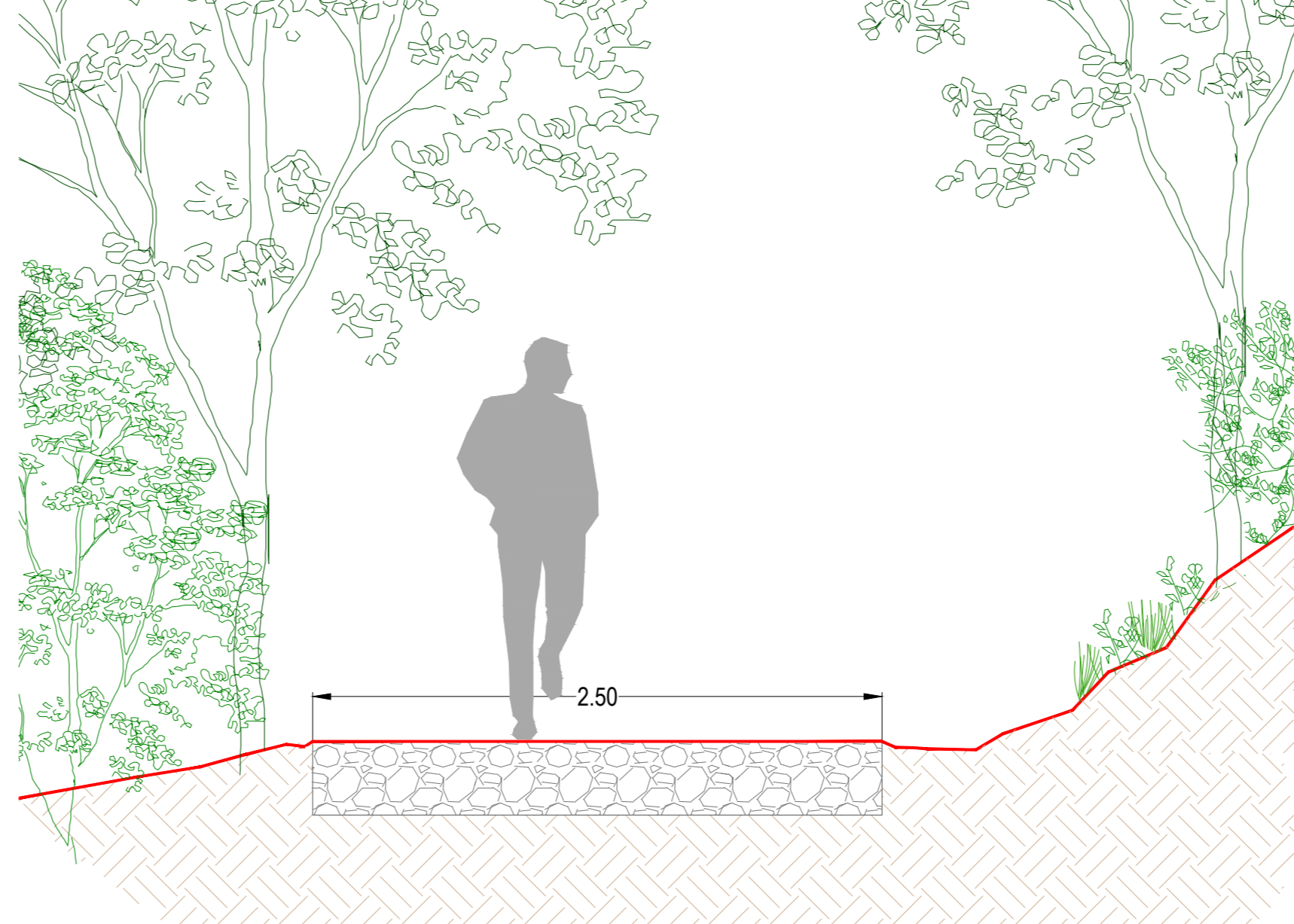

PIANTA SCALA 1:1500 - STRADA 1 LUNGHEZZA TOTALE ML 260,00 circa



COMUNITA' MONTANA DELL'OLTREPO' PAVESE



AREST "NEI BORGHI DEL SALAME DI VARZI"
Riqualificazione del percorso di collegamento tra i Comuni di Cecima (PV) e Ponte Nizza (PV) - CUP: C47H24002150002

Titolo: **PIANTE E SEZIONI - STATO DI FATTO CONFRONTO E PROGETTO - STRADA 1**

Progettista:
Dott. Agr. Giacomo Agnelli
Via Torino, 35/37 - 27045
Casteggio (PV)

Committente:
COMUNITA' MONTANA DELL'OLTREPO' PAVESE
Piazza Umberto I, n.9
27057 - Varzi (PV)

Data e luogo:
GIUGNO 2025
Casteggio

Scala:
1:25 1:1500

Tavola:
TAV.12