

PIANTA SCALA 1:2000 - STRADA 2 LUNGHEZZA TOTALE ML 1206,00 circa

- - - - ricalibratura strada con stabilizzato
- sostituzione traversante fosso
- pulizia cunetta tombinata
- ▨ posizionamento di panchine e bacheche in legno lungo il percorso
- ▨ lungo tutto il tracciato verranno posizionate della canaline in legno per lo scolo delle acque meteoriche
- ▨ scavo di sbancamento e riporto con stabilizzato
- ▨ realizzazione di selciato in pietra, pozzetto di raccolta acque e tubazione di scarico in cunetta

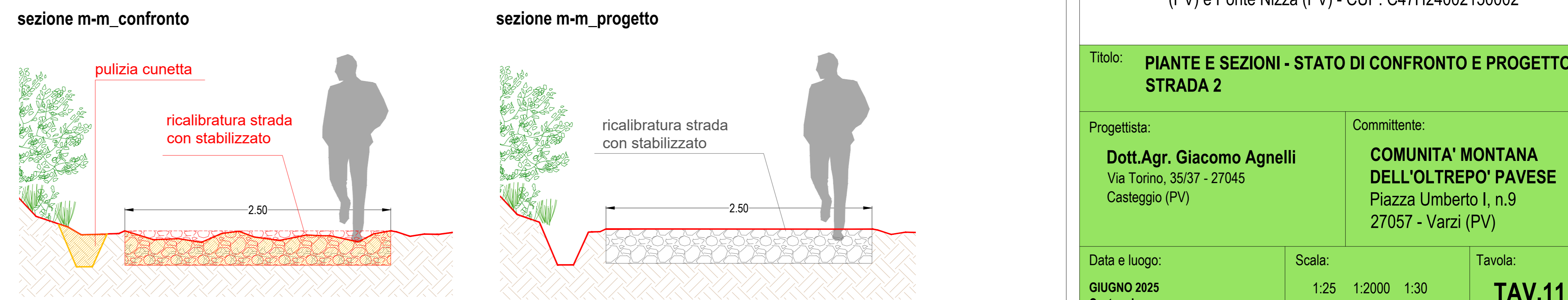
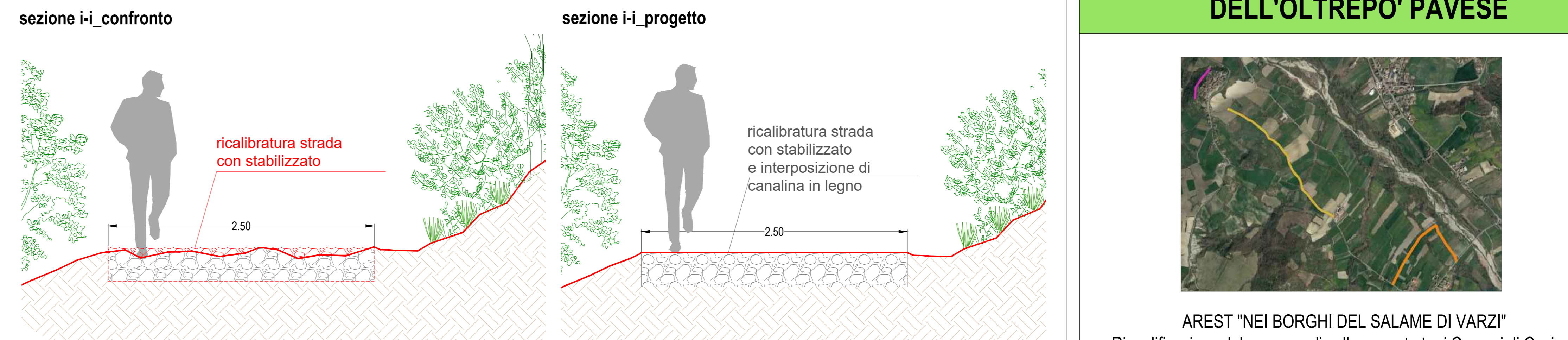
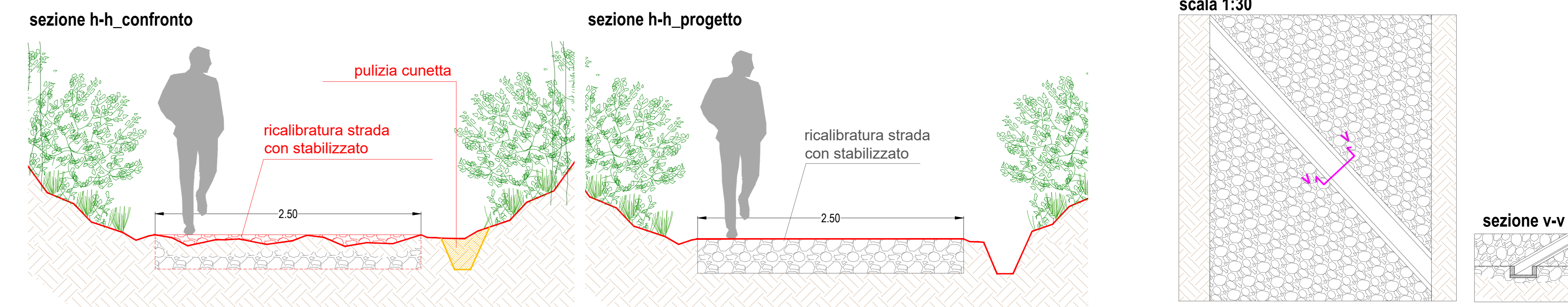
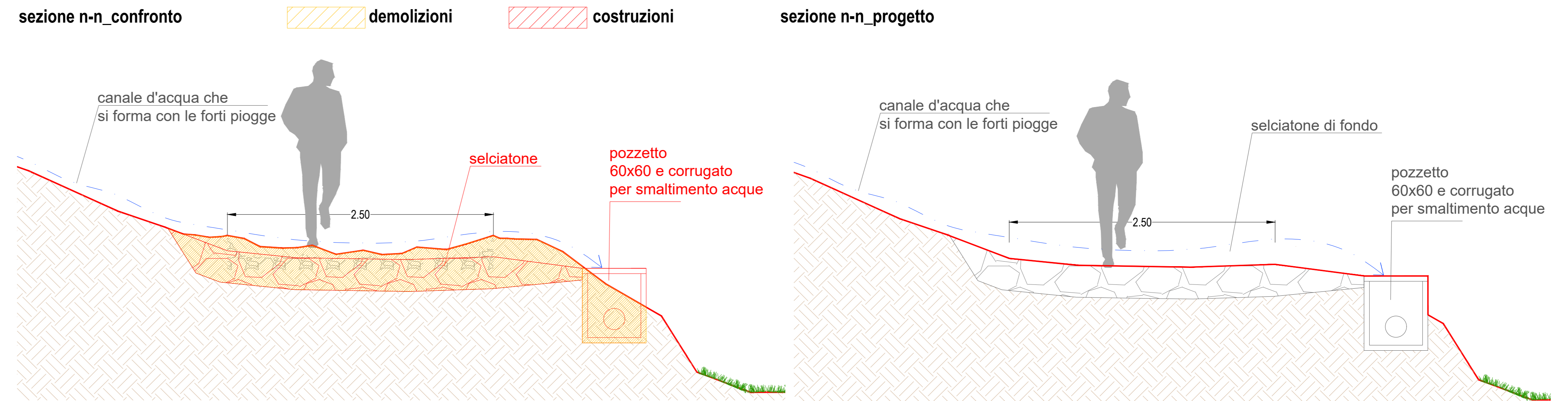
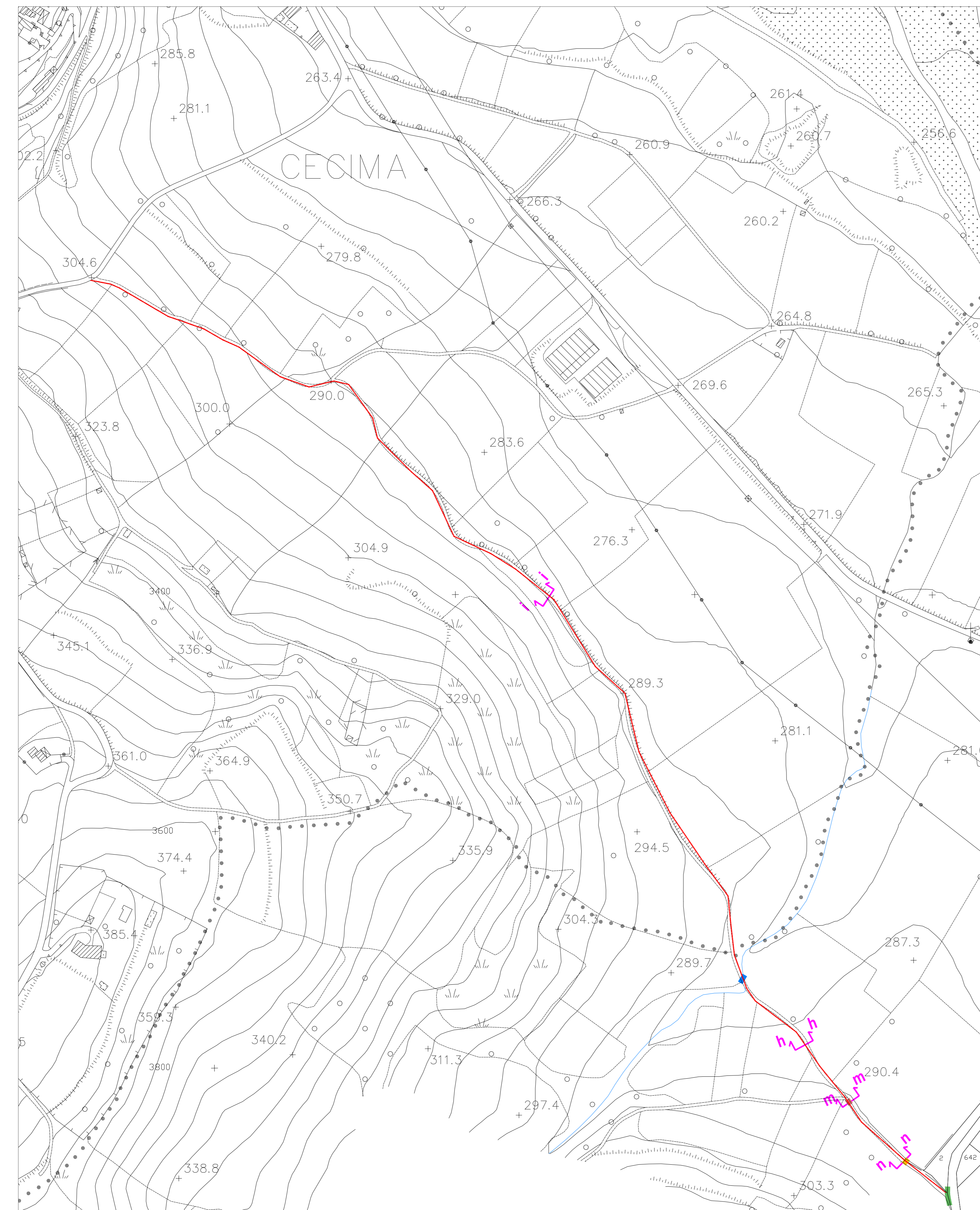

COMUNITA' MONTANA DELL'OLTREPO' PAVESE

AREST "NEI BORGHI DEL SALAME DI VARZI"
Riqualficazione del percorso di collegamento tra i Comuni di Cecima (PV) e Ponte Nizza (PV) - CUP: C47H24002150002

Titolo: PIANTE E SEZIONI - STATO DI CONFRONTO E PROGETTO STRADA 2

<p>Progettista: Dott. Agr. Giacomo Agnelli Via Torino, 35/37 - 27045 Casteggio (PV)</p>	<p>Committente: COMUNITA' MONTANA DELL'OLTREPO' PAVESE Piazza Umberto I, n.9 27057 - Varzi (PV)</p>	
<p>Data e luogo: GIUGNO 2025 Casteggio</p>	<p>Scala: 1:25 1:2000 1:30</p>	<p>Tavola: TAV.11</p>