

- TRACCIA Strada 1
- TRACCIA Strada 2
- TRACCIA Strada 3
- Categorie Forestali
- a.c.
- Arbusteti
- Castagneto
- Faggeta
- Formazioni a Cerro
- Formazioni a Faggio e Cerro
- Formazioni artificiali di conifere
- Formazioni di Quercia e Robinia
- Formazioni ripariali
- Ostrio-Cerreta
- Ostrio-Faggeta
- Ostrio-Querceto
- Pioppeto
- Rovero-Castagno
- CTR

COMUNITA' MONTANA OLTREPO' PAVESE (PV)
 P.zza Umberto I, 9 - 27057 Varzi PV
 Pec: cm.oltrepo_pavese@pec.regione.lombardia.it

OGGETTO: AREST "NEI BORGHI DEL SALAME DI VARZI": Riquilificazione del percorso di collegamento tra i Comuni di Cecima (PV) e Ponte Nizza (PV) CUP: C47H24002150002

PROGETTO DI FATTIBILITA' TECNICA ED ECONOMICA (PTFE)

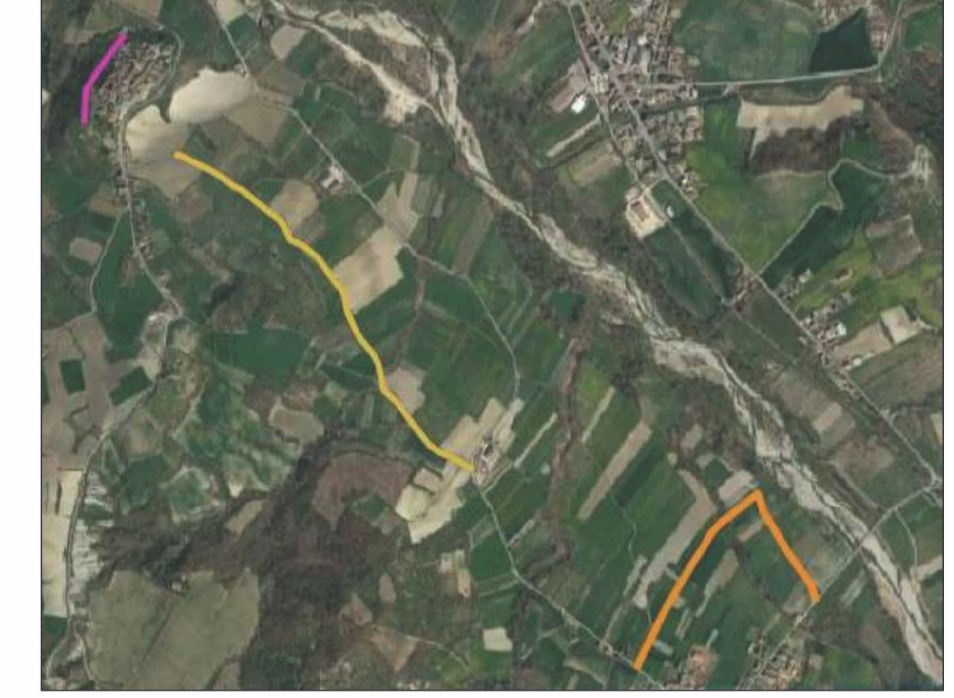

TAVOLA 6 - INDIVIDUAZIONE DEL TRACCIATO DELLA STRADA OGGETTO DI INTERVENTO E CATEGORIE FORESTALI
 SCALA 1:5000

Progettista:
Dr. Agr. Giacomo Agnelli
 Via Torino, 35/37 - 27045 CASTEGGIO (PV)
 E-mail: giacomo@agristudioap.it
 Pec: g.agnelli@epap.conafpec.it

Committente:
COMUNITA' MONTANA OLTREPO' PAVESE
 RUP: Ing. Stefania Camerini
 P.zza Umberto I, 9 - 27057 Varzi PV
 Pec: cm.oltrepo_pavese@pec.regione.lombardia.it