



- TRACCIA Strada 1
- TRACCIA Strada 2
- TRACCIA Strada 3
- CTR

COMUNITA' MONTANA OLTREPO' PAVESE (PV)
 P.zza Umberto I, 9 - 27057 Varzi PV
 Pec: cm.oltrepo_pavese@pec.regione.lombardia.it

OGGETTO: AREST "NEI BORGHI DEL SALAME DI VARZI": Riqualificazione del percorso di collegamento tra i Comuni di Cecima (PV) e Ponte Nizza (PV) CUP: C47H24002150002

PROGETTO DI FATTIBILITA' TECNICA ED ECONOMICA (PTFE)

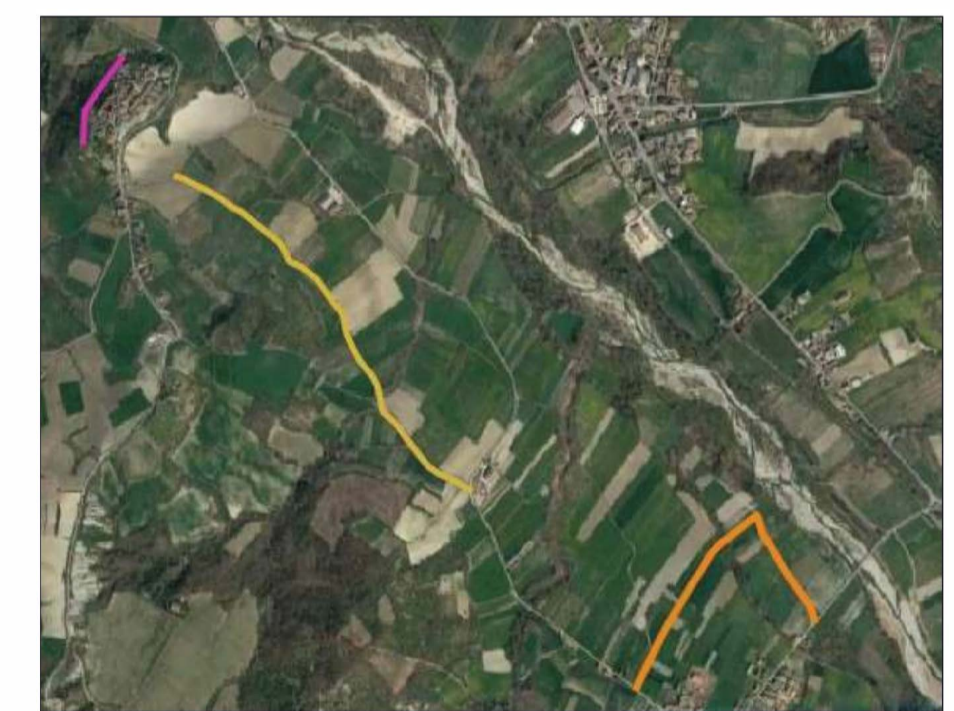

TAVOLA 2 - INDIVIDUAZIONE DEL TRACCIATO DELLA STRADA
OGGETTO DI INTERVENTO E CTR
SCALA 1:5000

Progettista:
Dr. Agr. Giacomo Agnelli
 Via Torino, 35/37 - 27045 CASTEGGIO (PV)
 E-mail: giacomo@agristudioap.it
 Pec: g.agnelli@epap.conafpec.it

Committente:
COMUNITA' MONTANA OLTREPO' PAVESE
 RUP: Ing. Stefania Camerini
 P.zza Umberto I, 9 - 27057 Varzi PV
 Pec: cm.oltrepo_pavese@pec.regione.lombardia.it