

COMUNITA' MONTANA OLTREPO' PAVESE (PV)

P.zza Umberto I, 9 - 27057 Varzi PV

Pec: cm.oltrepo_pavese@pec.regione.lombardia.it

OGGETTO: AREST "NEI BORGHI DEL SALAME DI VARZI": Riqualificazione del percorso di collegamento tra i Comuni di Cecima (PV) e Ponte Nizza (PV)

CUP: C47H24002150002

PROGETTO DI FATTIBILITA' TECNICA ED ECONOMICA (PTFE)



B1. RELAZIONI TECNICHE SPECIALISTICHE

Relazione sulle interferenze (art. 26 comma 1 lettera l del d.P.R. 5 ottobre 2010, n. 207)

Relazione sulla gestione delle materie (art. 26 comma 1 lettera i del d.P.R. 5 ottobre 2010, n. 207)

Progettista:

Dr. Agr. Giacomo Agnelli

Via Torino, 35/37 - 27045 CASTEGGIO (PV)

E.mail: giacomo@agristudioap.it

Pec: g.agnelli@epap.conafpec.it

Committente:

COMUNITA' MONTANA OLTREPO' PAVESE

RUP: Ing. Stefania Camerini

P.zza Umberto I, 9 - 27057 Varzi PV

Pec: cm.oltrepo_pavese@pec.regione.lombardia.it

GIUGNO 2025

Relazione sulle interferenze

(art. 26 comma 1 lettera l del d.P.R. 5 ottobre 2010, n. 207)

SCHEMA INDICATIVO VIABILITA' DI CANTIERE _ TRATTO N. 1

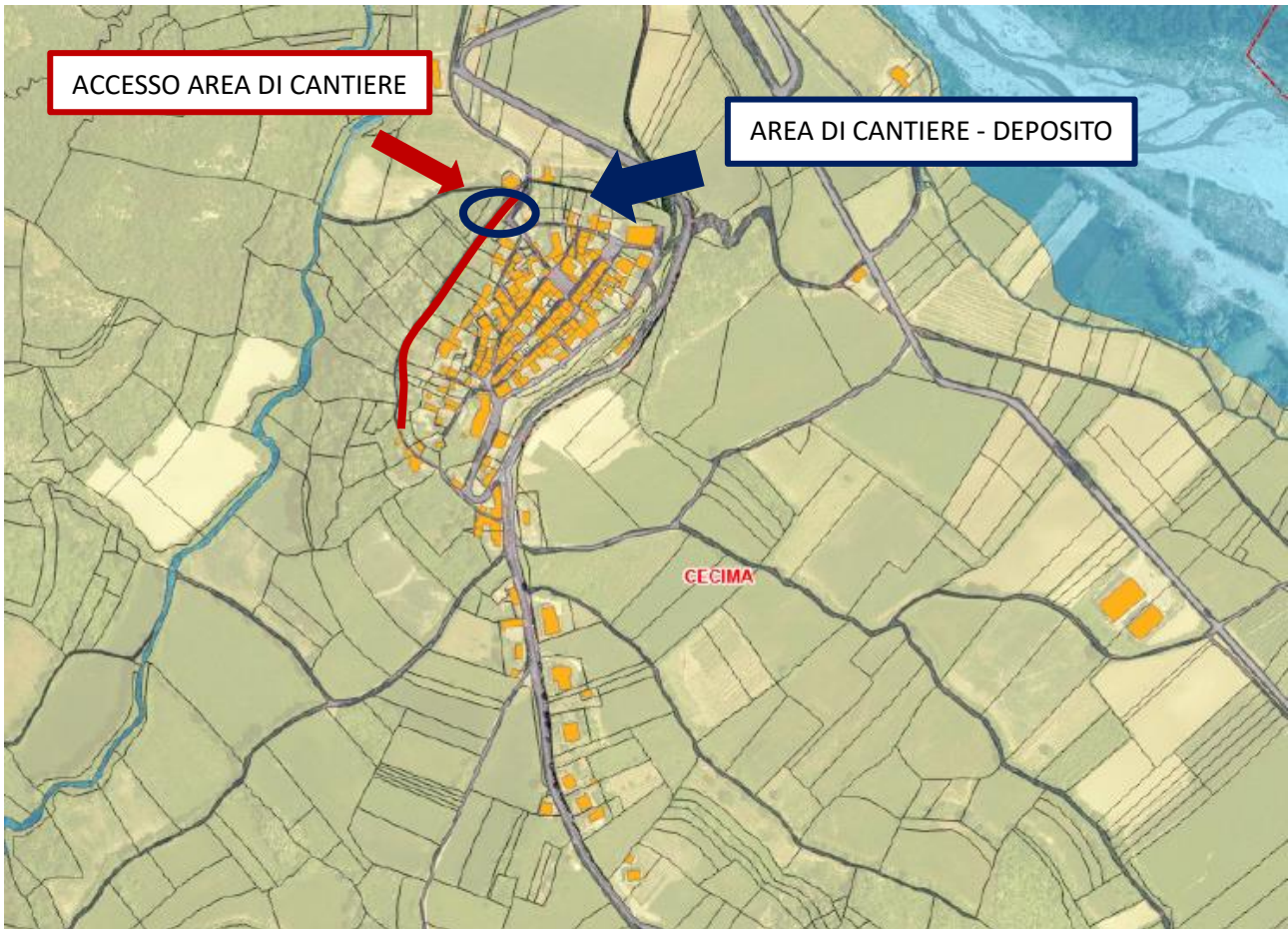

- Relazione sulle interferenze - LOCALITA' CECIMA

Ai sensi dell'art. 26 comma 1 lettera l del d.P.R. 5 ottobre 2010, n. 207

Per la tipologia dei lavori previsti nel presente progetto, l'analisi delle interferenze riguarda:

- Accesso all'area di cantiere: l'accesso all'area di cantiere deve avvenire dalla Strada comunale di Cecima;
- Verifica della zona adiacente il perimetro esterno dell'area: l'area oggetto di intervento confina con aree verdi e con strade interpoderali di accesso;
- Verifica delle interferenze con la strada comunale: solo accesso mezzi di lavoro;

Modalità per la risoluzione delle interferenze:

- L'accesso all'area di cantiere deve avvenire tramite un cancello (o transenne) riservato all'accesso carraio per i soli mezzi di cantiere.
- La viabilità sulle strade interpoderali dei mezzi di cantiere deve essere opportunamente delimitata e segnalata.

SCHEMA INDICATIVO VIABILITA' DI CANTIERE _ TRATTO N. 2

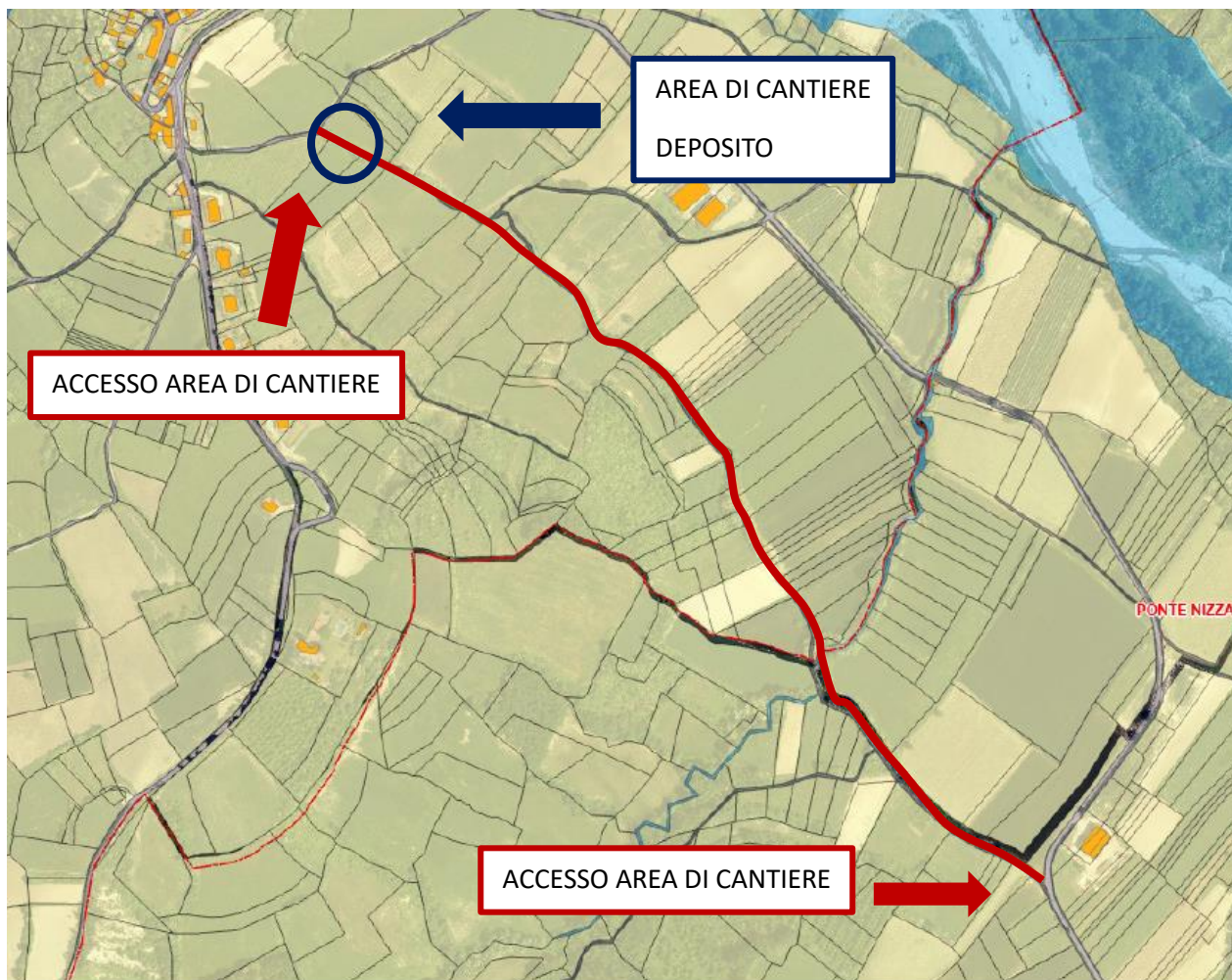

- Relazione sulle interferenze - LOCALITA' CIMITERO SAN PONZO Ai sensi dell'art. 26 comma 1 lettera l del d.P.R. 5 ottobre 2010, n. 207

Per la tipologia dei lavori previsti nel presente progetto, l'analisi delle interferenze riguarda:

- Accesso all'area di cantiere: l'accesso all'area di cantiere deve avvenire dalla Strada comunale di Cecima e/o dalla strada comunale San Ponzo nel comune di Ponte Nizza;
- Verifica della zona adiacente il perimetro esterno dell'area: l'area oggetto di intervento confina con aree verdi e con strade interpoderali di accesso;
- Verifica delle interferenze con la strada comunale: solo accesso mezzi di lavoro;

Modalità per la risoluzione delle interferenze:

- L'accesso all'area di cantiere deve avvenire tramite un cancello (o transenne) riservato all'accesso carraio per i soli mezzi di cantiere.
- La viabilità sulle strade interpoderali dei mezzi di cantiere deve essere opportunamente delimitata e segnalata.

SCHEMA INDICATIVO VIABILITA' DI CANTIERE _ TRATTO N. 3

STRADA VICINALE DEL BEGO

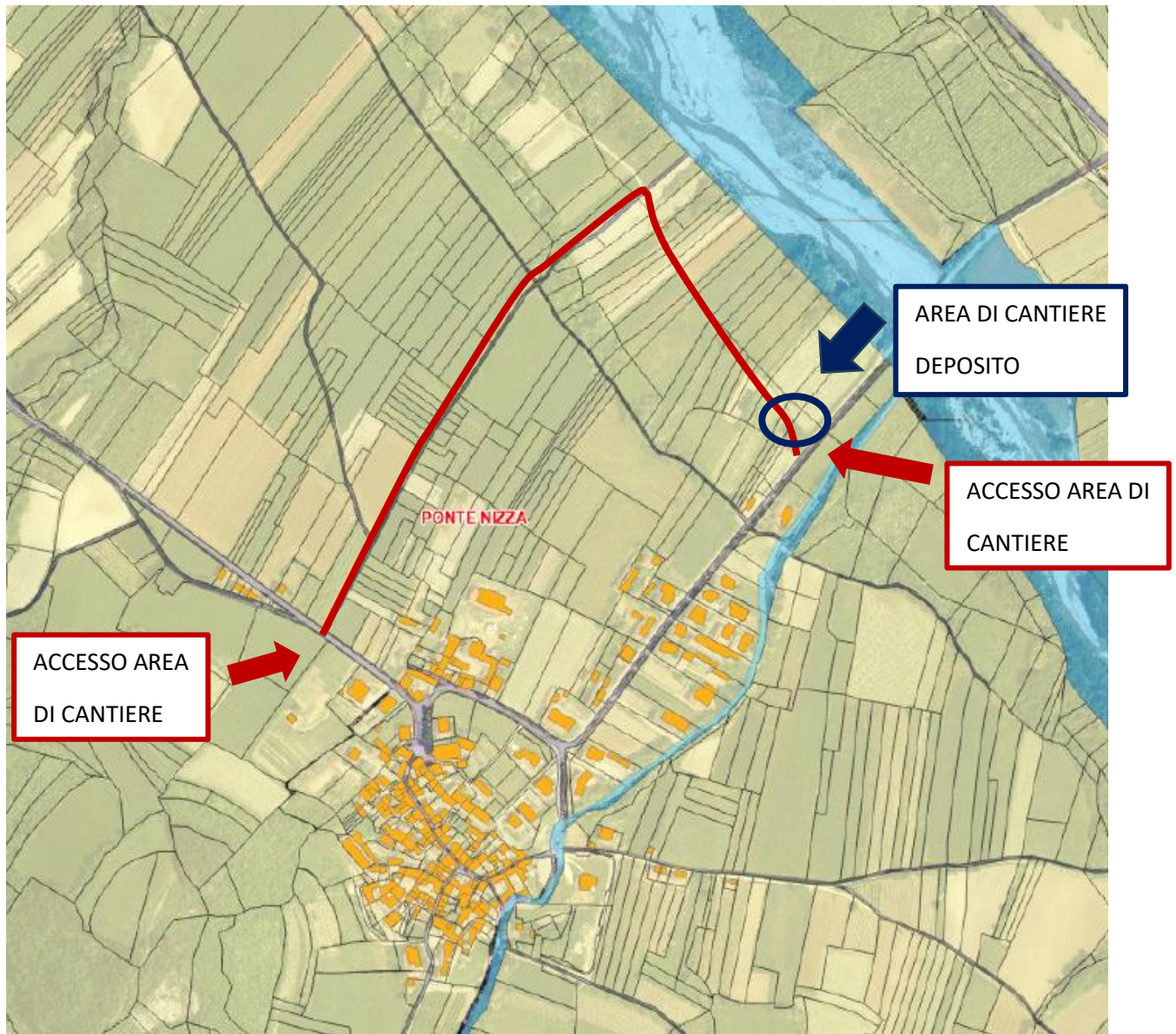

- Relazione sulle interferenze - LOCALITA' SAN PONZO

Ai sensi dell'art. 26 comma 1 lettera l del d.P.R. 5 ottobre 2010, n. 207

Per la tipologia dei lavori previsti nel presente progetto, l'analisi delle interferenze riguarda:

- Accesso all'area di cantiere: l'accesso all'area di cantiere deve avvenire dalla Strada comunale Cecima – San Ponzo (comune di Ponte Nizza) e/o dalla strada comunale San Ponzo – S.S. 461;
- Verifica della zona adiacente il perimetro esterno dell'area: l'area oggetto di intervento confina con aree verdi e con strade interpoderali di accesso;
- Verifica delle interferenze con la strada comunale: solo accesso mezzi di lavoro;

Modalità per la risoluzione delle interferenze:

- L'accesso all'area di cantiere deve avvenire tramite un cancello (o transenne) riservato all'accesso carraio per i soli mezzi di cantiere.
- La viabilità sulle strade interpoderali dei mezzi di cantiere deve essere opportunamente delimitata e segnalata.

Relazione sulla gestione delle materie
(art. 26 comma 1 lettera i del d.P.R. 5 ottobre 2010, n. 207)

- Relazione sulla gestione delle materie

Ai sensi dell' art. 26 comma 1 lettera i del d.P.R. 5 ottobre 2010, n. 207

L'intervento in oggetto prevede degli scavi per la realizzazione delle aree di pertinenza, dei fossi. La terra o roccia scavata verrà riutilizzata nell'area di cantiere per modellare il terreno circostante del fosso.

Casteggio, Giugno 2025

IL PROGETTISTA

Dr. Agr. Giacomo Agnelli