

## CONSIGLIO COMUNALE

### VERBALE DI DELIBERAZIONE N.39 DEL 22/12/2021

OGGETTO: REVISIONE PERIODICA DELLE PARTECIPAZIONI PUBBLICHE DEL  
COMUNE DI VENEGONO INFERIORE

L'anno **duemilaventuno** addì **ventidue** del mese di **dicembre** alle ore **ventuno** e minuti **zero** nella sala delle adunanze in Municipio, convocato dal Sindaco con avvisi scritti recapitati a norma di legge, si è riunito, in sessione ordinaria ed in seduta pubblica di prima convocazione, il Consiglio Comunale, nelle persone dei Signori:

Cognome e Nome	Presente
1. Premazzi Mattia - Presidente	Sì
2. Incarbone Martino - Consigliere	Sì
3. Germanò Antonio - Consigliere	Sì
4. Cremona Maria Chiara - Consigliere	Sì
5. Filiguri Lisa - Vice Sindaco	Sì
6. Artioli Daniela - Consigliere	Sì
7. Cremona Matteo - Consigliere	Sì
8. Castelli Filippo - Consigliere	Sì
9. Limido Michele - Consigliere	Sì
10. Zaupa Giorgio - Consigliere	Sì
11. Lamperti Barbara - Consigliere	Sì
12. Cremona Franco - Consigliere	Sì
13. Ranzi Luca - Consigliere	Sì
Totale Presenti:	13
Totale Assenti:	0

Con l'intervento e l'opera del Segretario Comunale **Amato Carla** il quale provvede alla redazione del presente verbale.

Essendo legale il numero degli intervenuti, **Premazzi Mattia** nella sua qualità di Sindaco assume la presidenza e dichiara aperta la seduta per la trattazione dell'oggetto sopra indicato.

OGGETTO: REVISIONE PERIODICA DELLE PARTECIPAZIONI PUBBLICHE DEL COMUNE DI VENEGONO INFERIORE

## IL CONSIGLIO COMUNALE

VISTO l'art. 42 del D.Lgs. 18 agosto 2000 n. 267;

CONSIDERATO quanto disposto dal D.Lgs. 19 agosto 2016 n. 175, emanato in attuazione dell'art. 18, legge 7 agosto 2015 n. 124, che costituisce il nuovo Testo unico in materia di Società partecipazione Pubblica (T.U.S.P.), come integrato e modificato dal Decreto legislativo 16 giugno 2017, n. 100 (di seguito indicato con "Decreto correttivo");

VISTO che ai sensi del predetto T.U.S.P. (cfr. art. 4, c.1) le Pubbliche Amministrazioni, ivi compresi i Comuni, non possono, direttamente o indirettamente, mantenere partecipazioni, anche di minoranza, in società aventi per oggetto attività di produzione di beni e servizi non strettamente necessarie per il perseguimento delle proprie finalità istituzionali;

ATTESO che il Comune, fermo restando quanto sopra indicato, può mantenere partecipazioni in società:

– esclusivamente per lo svolgimento delle attività indicate dall'art. 4, c. 2, del T.U.S.P., comunque nei limiti di cui al comma 1 del medesimo articolo:

"a) produzione di un servizio di interesse generale, ivi inclusa la realizzazione e la gestione delle reti e degli impianti funzionali ai servizi medesimi;

b) progettazione e realizzazione di un'opera pubblica sulla base di un accordo di programma fra amministrazioni pubbliche, ai sensi dell'articolo 193 del decreto legislativo n. 50 del 2016;

c) realizzazione e gestione di un'opera pubblica ovvero organizzazione e gestione di un servizio d'interesse generale attraverso un contratto di partenariato di cui all'articolo 180 del decreto legislativo n. 50 del 2016, con un imprenditore selezionato con le modalità di cui all'articolo 17, commi 1 e 2;

d) autoproduzione di beni o servizi strumentali all'ente o agli enti pubblici partecipanti o allo svolgimento delle loro funzioni, nel rispetto delle condizioni stabilite dalle direttive europee in materia di contratti pubblici e della relativa disciplina nazionale di recepimento;

e) servizi di committenza, ivi incluse le attività di committenza ausiliarie, apprestati a supporto di enti senza scopo di lucro e di amministrazioni aggiudicatrici di cui all'articolo 3, comma 1, lettera a), del decreto legislativo n. 50 del 2016";

– ovvero, al solo scopo di ottimizzare e valorizzare l'utilizzo di beni immobili facenti parte del proprio patrimonio, "in società aventi per oggetto sociale esclusivo la valorizzazione del patrimonio (...), tramite il conferimento di beni immobili allo scopo di realizzare un investimento secondo criteri propri di un qualsiasi operatore di mercato";

RILEVATO che per effetto dell'art. 24 T.U.S.P., entro il 30 settembre 2017 il Comune doveva provvedere ad effettuare una ricognizione di tutte le partecipazioni dallo stesso possedute alla data del 23 settembre 2016, individuando quelle che dovevano essere alienate;

TENUTO CONTO che ai fini di cui sopra devono essere alienate od oggetto delle misure di cui all'art. 20, commi 1 e 2, T.U.S.P. – ossia di un piano di riassetto per la loro razionalizzazione, fusione o soppressione, anche mediante messa in liquidazione – le partecipazioni per le quali si verifica anche una sola delle seguenti condizioni:

1) non hanno ad oggetto attività di produzione di beni e servizi strettamente necessarie per il perseguimento delle finalità istituzionali dell'ente, di cui all'art. 4, c. 1, T.U.S.P., anche sul piano della convenienza economica e della sostenibilità finanziaria e in considerazione della possibilità di gestione diretta od esternalizzata del servizio affidato, nonché della compatibilità della scelta con i principi di efficienza, di efficacia e di economicità dell'azione amministrativa, come previsto dall'art. 5, c. 2, del Testo unico;

2) non sono riconducibili ad alcuna delle categorie di cui all'art. 4, c. 2, T.U.S.P.;

3) previste dall'art. 20, c. 2, T.U.S.P.:

- a) partecipazioni societarie che non rientrino in alcuna delle categorie delle due precedenti categorie;
- b) società che risultano prive di dipendenti o abbiano un numero di amministratori superiore a quello dei dipendenti;
- c) partecipazioni in società che svolgono attività analoghe o simili a quelle svolte da altre società partecipate o da enti pubblici strumentali;
- d) partecipazioni in società che, nel triennio 2013-2015, abbiano conseguito un fatturato medio non superiore a 500 mila euro;
- e) partecipazioni in società diverse da quelle costituite per la gestione di un servizio d'interesse generale che abbiano prodotto un risultato negativo per quattro dei cinque esercizi precedenti, tenuto conto che per le società di cui all'art. 4, c. 7, D.Lgs. n. 175/2016, ai fini della prima applicazione del criterio in esame, si considerano i risultati dei cinque esercizi successivi all'entrata in vigore del Decreto correttivo;
- f) necessità di contenimento dei costi di funzionamento;
- g) necessità di aggregazione di società aventi ad oggetto le attività consentite all'art. 4, T.U.S.P.;

CONSIDERATO altresì che le disposizioni del predetto Testo unico devono essere applicate avendo riguardo all'efficiente gestione delle partecipazioni pubbliche, alla tutela e promozione della concorrenza e del mercato, nonché alla razionalizzazione e riduzione della spesa pubblica;

TENUTO CONTO che è fatta salva la possibilità di mantenere partecipazioni:

- in società che producono servizi economici di interesse generale a rete di cui all'art. 3-bis, D.L. n. 138/2011 e s.m.i., anche fuori dall'ambito territoriale del Comune di Venegono Inferiore e dato atto che l'affidamento dei servizi in corso alla medesima società sia avvenuto tramite procedure ad evidenza pubblica ovvero che la stessa rispetta i requisiti di cui all'articolo 16 del T.U.S.P.;
- in società che, alla data di entrata in vigore del Decreto correttivo, risultino già costituite e autorizzate alla gestione di case da gioco ai sensi della legislazione vigente;

CONSIDERATO che le società in house providing, sulle quali è esercitato il controllo analogo ai sensi dell'art. 16, D.Lgs. n. 175/2016, che rispettano i vincoli in tema di partecipazione di capitali privati (c.1) e soddisfano il requisito dell'attività prevalente producendo almeno l'80% del loro fatturato nell'ambito dei compiti affidati dagli enti soci (c.3), possono rivolgere la produzione ulteriore (rispetto a detto limite) anche a finalità diverse, fermo il rispetto dell'art.4, c.1, D.Lgs. n. 175/2016, a condizione che tale ulteriore produzione permetta di conseguire economie di scala od altri recuperi di efficienza sul complesso dell'attività principale della società;

RICHIAMATA la propria deliberazione n. 42 assunta in data 29.09.2017 ad oggetto "Revisione straordinaria delle partecipazioni ex art. 24, D.LGS. 19 agosto 2016, n. 175, come modificato dal decreto Legislativo 16 giugno 2017, n. 100 – Ricognizione partecipazioni possedute" con la quale si prende atto che non sussistono le motivazioni per l'alienazione delle partecipate dell'ente, come di seguito specificato:

Dirette:

- Società per la tutela ambientale del bacino del Fiume Olona in provincia di Varese S.p.A.
- Coinger S.r.l.

Indirette:

Prealpi Servizi S.r.l.

CONSIDERATO che nel 2019 il Comune di Venegono Inferiore è diventato socio della società ALFA SRL sottoscrivendo una quota di capitale sociale pari allo 0,58%. La Società ALFA è una società in house providing (art. 4 dello Statuto sociale) partecipata esclusivamente dai Comuni e dalla Provincia di Varese; il controllo, oltre che da tutti i soci, è esercitato dal "Comitato di indirizzo, vigilanza e controllo" composto dal Presidente della Provincia e da dieci Sindaci o

Assessori dei Comuni soci. Lo statuto sociale rispetta le condizioni previste dal decreto legislativo 175/2016 nel testo vigente.

DATO ATTO che la Società Alfa srl - nel 2020- a seguito della fusione intervenuta per incorporazione delle Società ecologiche della Provincia di Varese, tra le quali la Società per la tutela ambientale del Bacino del Fiume Olona in Provincia di Varese S.p.a., con decorrenza dall'anno 2021 ma con effetti contabili e fiscali dal 1 gennaio 2020, risulta partecipata dal ns. ente nella misura percentuale di 0,46274%;

RICHIAMATO il piano operativo di razionalizzazione già adottato ai sensi dell'art. 1, c. 612, legge 23 dicembre 2014 n. 190, con deliberazione di Consiglio Comunale n. 3 del 30.03.2015 e aggiornato con deliberazione di Consiglio Comunale n. 10 del 24.03.2017, n. 42 del 29.09.2017, n. 31 del 22.12.2018, n. 41 del 20.12.2019 e n. 35 del 22.12.2020;

RITENUTO PERTANTO che, alla data odierna, continuano a sussistere le condizioni per il mantenimento delle partecipazioni dirette in essere:

Coinger S.r.l.

Alfa S.r.l.

e della partecipata indiretta:

Prealpi Servizi S.r.l.

come risulta nell' allegato A) "Revisione periodica delle partecipazioni" (che costituisce parte integrante e sostanziale del presente atto);

DATO ATTO che non è più detenuta, a seguito di fusione per incorporazione in Alfa s.r.l., la Società per la tutela ambientale del bacino del Fiume Olona in Provincia di Varese, come risulta dall'allegato B) "Relazione sull'attuazione del piano di razionalizzazione delle partecipazioni"(che costituisce parte integrante e sostanziale del presente atto);

TENUTO CONTO del parere espresso dall'Organo di revisione ai sensi dell'art. 239, c. 1, lett. b), n. 3), D.Lgs. n. 267/2000;

PRESO ATTO del parere favorevole ex art. 49, D.Lgs. n. 267/2000, espresso dal Responsabile del Servizio Finanziario in ordine alla regolarità tecnica e contabile;

DATO atto che il verbale della discussione, costituito dalla registrazione e trascrizione automatica, sarà depositato agli atti

Con voti unanimi favorevoli, espressi nei modi e termini di legge, essendo 13 i consiglieri presenti e votanti;

### **DELIBERA**

- di approvare la ricognizione e la revisione periodica delle partecipazioni possedute al 31.12.2020 dal Comune di Venegono Inferiore, ai sensi dell'art. 20 del D. Lgs. 175/2016 secondo le schede di cui all'allegato A) che formano parte integrante e sostanziale del presente atto;
- di approvare, conseguentemente, il mantenimento delle partecipazioni societarie di tipo diretto e indiretto indicate nel piano allegato (A) per le motivazioni ivi indicate;

- di prendere atto che, a seguito della fusione per incorporazione da parte della Società Alfa S.r.l., la Società per la tutela ambientale del bacino del Fiume Olona in Provincia di Varese non è più inserita tra le partecipazioni dirette dall'Ente, come specificato nell'allegato B);

Successivamente

## IL CONSIGLIO COMUNALE

Con voti unanimi favorevoli, espressi nei modi e termini di legge, essendo 13 i consiglieri presenti e votanti

### **DELIBERA**

di dichiarare il presente provvedimento immediatamente eseguibile ai sensi dell'art. 134, c.4, D.Lgs. n. 267/2000;

*Avverso la presente delibera è ammesso il ricorso al TAR di competenza entro 60 giorni o entro 120 giorni al Presidente della Repubblica.*

*E' ammesso il ricorso al TAR di competenza entro 30 giorni se trattasi di appalti di lavori, servizi o forniture.*

Letto, confermato e sottoscritto.

Il Sindaco  
Firmato digitalmente  
Premazzi Mattia

---

Il Segretario Comunale  
Firmato digitalmente  
Amato Carla

---



# **COMUNE DI VENEGONO INFERIORE**

**Provincia di Varese**

CAP 21040 – Via Mauceri, n. 5

Tel. (0331) 856011 - fax (0331) 827783

P.Iva e Codice Fiscale: 00309250124

[www.comunevenegonoinferiore.it/](http://www.comunevenegonoinferiore.it/) \*\*\*\*\* e-mail: [info@comunevenegonoinferiore.it](mailto:info@comunevenegonoinferiore.it)

---

## **PARERE DELL'ORGANO DI REVISIONE**

**SULLA PROPOSTA DI DELIBERA DEL CONSIGLIO COMUNALE:**

**REVISIONE DELLE PARTECIPAZIONI  
DETENUTE, AI SENSI DELL'ART. 20 DEL T.U.  
IN MATERIA DI SOCIETA' A  
PARTECIPAZIONE PUBBLICA, D.LGS. N.  
175/2016**

**Verbale n. 13 del 16 dicembre 2021**

## IL REVISORE DEI CONTI

Dott. Rag. Giuseppe Zambon, Revisore del Conto del Comune di Venegono Inferiore, nominato con deliberazione di Consiglio Comunale n.25 del 21 luglio 2021, esprime il parere previsto dall'art. 239, comma 1, lett. b), del D.lgs. n. 267/2000,

### VISTO

il testo della proposta di deliberazione, da approvarsi da parte del Consiglio Comunale avente per oggetto: **"Revisione periodica delle partecipazioni (Art. 20, c. 1, TUSP) detenute al 31.12.2020"**,

- L'art. 239, comma 1 del D.lgs. n. 267/2000 (Testo unico degli Enti Locali), in materia di funzioni dell'organo di revisione;
- Quanto disposto dal D.lgs. n. 175/2016;
- l'art. 20 e seguenti del T.U.S.P.;
- l'esito della ricognizione effettuata delle partecipazioni possedute dall'Ente;
- la nota informativa del 4 ottobre 2021 allegata al rendiconto della gestione dell'esercizio finanziario 2020;
- Gli Allegati A) e B) alla proposta di delibera del Consiglio Comunale;
- i Pareri favorevoli di regolarità tecnica e contabile rilasciati dal Responsabile dei Servizi Finanziari dell'Ente;
- lo Statuto ed il Regolamento di contabilità dell'Ente vigenti;

ha effettuato le seguenti verifiche al fine di esprimere un parere ai sensi dell'art. 239, comma 1, lett. B) D.lgs. n. 267/2000

- a) preso atto che l'Ente propone il mantenimento delle seguenti **partecipazioni dirette**:
- **"Coinger S.r.l."** con una quota dello 6,43%;
  - **"Alfa S.r.l."** con una quota dello 0,46274% dopo l'incorporazione della "Società per la tutela ambientale del bacino del fiume Olona in provincia di Varese S.p.a." avvenuta il 31.12.2020, che deteneva la partecipata del comune "Prealpi Servizi S.r.l."
- b) preso atto che l'Ente propone il mantenimento delle seguenti **partecipazioni indirette**:
- **"Prealpi Servizi S.r.l."** detenuta dalla partecipata diretta "Società per la tutela ambientale del bacino del fiume Olona in provincia di Varese S.p.a." fino alla fusione di quest'ultima con "Alfa S.r.l." ove la partecipazione di "Prealpi Servizi S.r.l." è confluita.

L'Ente motiva il mantenimento delle partecipazioni suddette in ragione delle seguenti considerazioni:

La **Coinger s.r.l.** gestisce il servizio di raccolta, trasporto e smaltimento dei rifiuti. L'attività della partecipata è ritenuta strettamente necessaria per il perseguimento delle finalità istituzionali connesse all'igiene urbana e a una gestione dei rifiuti improntata al contenimento della produzione e alla massimizzazione del loro recupero. L'andamento gestionale della società (ex consorzio) negli esercizi ha garantito un costante contenimento della quota di tariffa di igiene ambientale a carico di ciascuna utenza, anche mediante l'attivazione di campagne di sensibilizzazione e puntuali controlli sul territorio circa il corretto contenimento dei rifiuti, nonché' grazie alla dimensione del Bacino (gestione sovracomunale del servizio) che consente il conseguimento di economie di scala.

La società **Alfa s.r.l.** è una società a capitale interamente pubblico che gestisce il servizio idrico integrato nell'AMBITO TERRITORIALE OTTIMALE (ATO) della provincia di Varese. Nel corso del 2020, a seguito di fusione per incorporazione delle Società ecologiche del territorio, tra cui la Società per la tutela e ambientale del bacino del Fiume Olona in provincia di Varese spa (ns. partecipata) gestisce oltre ai servizi acquedotto e fognatura, anche il servizio di depurazione.

La società **Prealpi Servizi S.r.l.** in quanto funzionale alla gestione della società partecipata diretta "Alfa S.r.l.

Visto il parere favorevole del Responsabile del Servizio, in merito alla regolarità contabile e tecnica;

#### ESPRIME

Il proprio **PARERE FAVOREVOLE** in ordine all'approvazione della proposta deliberativa del Consiglio Comunale con oggetto: "Revisione periodica delle partecipazioni (Art. 20, c. 1, TUSP) detenute al 31.12.2020", circa il mantenimento delle partecipazioni dirette e indirette di cui ai punti a) e b)

Invita altresì l'Ente a:

- ❖ Monitorare attentamente l'andamento dei costi dei servizi forniti dalle partecipate, al fine di assicurare l'ottimale contenimento delle spese connesse;
- ❖ Verificare periodicamente i bilanci delle partecipate e a vigilare l'incidenza delle spese sul bilancio complessivo comunale per le forniture ricevute, attuando le opportune scelte qualora emergesse un disavanzo in sede di controllo di gestione.

Venegono Inferiore, 13 dicembre 2021

IL REVISORE DEI CONTI  
Dott. Giuseppe Zambon

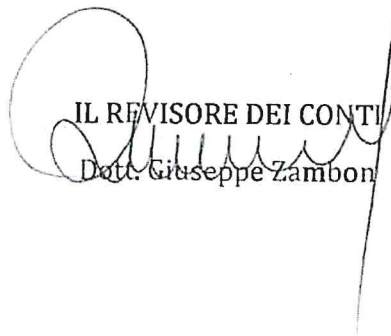

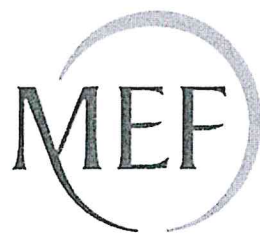

Dipartimento  
del Tesoro

***SCHEDE DI RILEVAZIONE***  
***PER LA***  
**REVISIONE PERIODICA DELLE PARTECIPAZIONI**  
da approvarsi entro il 31/12/2021  
***(Art. 20, c. 1, TUSP)***

**Dati relativi alle partecipazioni detenute al**  
**31/12/2020**

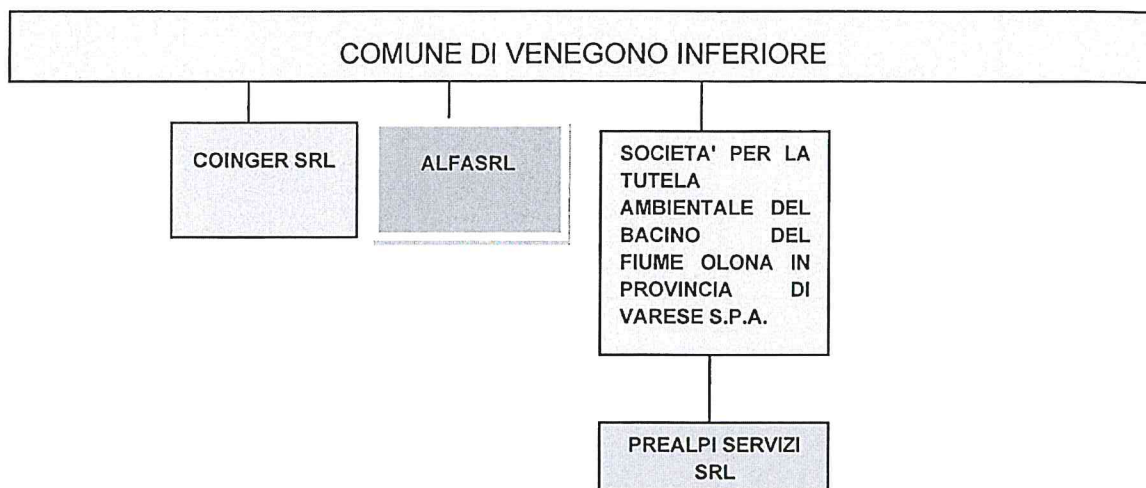

Partecipazioni dirette

NOME PARTECIPATA	CODICE FISCALE PARTECIPATA	QUOTA DI PARTECIPAZIONE	ESITO DELLA RILEVAZIONE
COINGER S.R.L.	02156160125	6,43%	MANTENERE
ALFA SRL	03481930125	0,46274% (dopo fusione)	MANTENERE
SOCIETA' PER LA TUTELA AMBIENTALE DEL BACINO DEL FIUME OLONA IN PROVINCIA DI VARESE S.P.A.	95014020127	1,54% (prima della fusione)	Fusione per incorporazione in ALFA

Partecipazioni indirette detenute attraverso:

NOME PARTECIPATA	CODICE FISCALE PARTECIPATA	QUOTA DI PARTECIPAZIONE DETENUTA DALLA TRAMITE	ESITO DELLA RILEVAZIONE	NOTE
PREALPI SERVIZI SRL	02945490122	SOCIETA' PER LA TUTELA AMBIENTALE DEL BACINO DEL FIUME OLONA IN PROVINCIA DI VARESE S.P.A	Fusione per incorporazione in ALFA	La partecipazione è confluita in Alfa s.r.l. a seguito di fusione per incorporazione della Società per la tutela ambientale del Bacino del Fiume Olona S.p.A.

**DATI ANAGRAFICI DELLA PARTECIPATA**

NOME DEL CAMPO	Indicazioni per la compilazione
Codice Fiscale	02156160125
Denominazione	COINGER SRL
Data di costituzione della partecipata	2013
Forma giuridica	Società a responsabilità limitata
Tipo di fondazione	Scegliere un elemento.
Altra forma giuridica	
Stato di attività della partecipata	attiva
Data di inizio della procedura <sup>(1)</sup>	
Società con azioni quotate in mercati regolamentati <sup>(2)</sup>	
Società che ha emesso strumenti finanziari quotati in mercati regolamentati (ex TUSP) <sup>(2)</sup>	
La società è un GAL <sup>(2)</sup>	

<sup>(1)</sup> Compilare solo se nel campo "stato di attività della partecipata" è stato indicato che sono in corso procedure di liquidazione oppure procedure concorsuali.

<sup>(2)</sup> Nell'applicativo le società con azioni quotate e quelle emittenti strumenti finanziari quotati in mercati regolamentati ("società quotate ex TUSP") e i Gruppi di Azione Locale (GAL) sono individuati mediante elenchi ufficiali.

**SEDE LEGALE DELLA PARTECIPATA**

NOME DEL CAMPO	Indicazioni per la compilazione
Stato	Italia
Provincia	Varese
Comune	Brunello
CAP*	21020
Indirizzo*	Via Chiesa ad Erbamolle snc
Telefono*	
FAX*	
Email*	

\*campo con compilazione facoltativa

**SETTORE DI ATTIVITÀ DELLA PARTECIPATA**

Indicare il settore ATECO rappresentativo dell'attività svolta. Nel caso in cui i settori siano più di uno, indicarli in ordine decrescente di importanza. Non è più richiesto indicare il peso di ciascuna attività.

La lista dei codici Ateco è disponibile al link <http://www.istat.it/it/strumenti/definizioni-e-classificazioni/ateco-2007>

NOME DEL CAMPO	Indicazioni per la compilazione
Attività 1	Servizio raccolta, trasporto e smaltimento rifiuti (100%)
Attività 2	
Attività 3	
Attività 4	

**ULTERIORI INFORMAZIONI SULLA PARTECIPATA\***

NOME DEL CAMPO	Indicazioni per la compilazione
Società in house	si
Previsione nello statuto di limiti sul fatturato <sup>(3)</sup>	si
Società contenuta nell'allegato A al D.Lgs. n. 175/2016	
Società a partecipazione pubblica di diritto singolare (art.1, c. 4, lett. A) <sup>#</sup>	no
Riferimento normativo società di diritto singolare <sup>(3)</sup>	
La società adotta un sistema di contabilità analitica e separata per attività? <sup>§</sup>	no
Specificare se la disciplina applicata è stata dettata da: <sup>§</sup>	ARERA
Società esclusa dall'applicazione dell'art. 4 con DPCM (art. 4, c. 9)	no
Società esclusa dall'applicazione dell'art. 4 con provvedimento del Presidente della Regione o delle Prov. Autonome (art. 4, c. 9)	no
Riferimento normativo atto esclusione <sup>(4)</sup>	

\* La compilazione della Sezione "Ulteriori Informazioni sulla partecipata" non è richiesta per "società quotate ex TUSP", se la società è un GAL oppure se lo stato di attività della società è "in liquidazione" o "soggetta a procedure concorsuali".

<sup>(3)</sup> Compilare il campo solo se nel campo precedente è stato scelto "si"

<sup>(4)</sup> Compilare il campo solo se in uno dei campi precedenti è stato scelto "si"

<sup>#</sup>Per la nozione giuridica di "società a partecipazione pubblica di diritto singolare" di cui all'art. 1, comma 4, del TUSP, si veda l'orientamento della Struttura di monitoraggio disponibile sul sito del DT al seguente link:

[http://www.dt.tesoro.it/export/sites/sitodt/modules/documenti\\_it/patrimonio\\_publico/patrimonio\\_pa/Orientamento\\_del\\_18\\_novembre\\_2019\\_xSocietx\\_a\\_partecipazione\\_pubblica\\_di\\_diritto\\_singolarex.pdf](http://www.dt.tesoro.it/export/sites/sitodt/modules/documenti_it/patrimonio_publico/patrimonio_pa/Orientamento_del_18_novembre_2019_xSocietx_a_partecipazione_pubblica_di_diritto_singolarex.pdf)

<sup>§</sup> Nuovo campo rispetto alla rilevazione precedente.

**DATI DI BILANCIO PER LA VERIFICA TUSP\***

NOME DEL CAMPO	Anno 2020
Tipologia di attività svolta	Attività produttive di beni e servizi
Numero medio di dipendenti	7
Numero dei componenti dell'organo di amministrazione	1
Compenso dei componenti dell'organo di amministrazione	39.084
Numero dei componenti dell'organo di controllo	3
Compenso dei componenti dell'organo di controllo	18.980,00

NOME DEL CAMPO	2020	2019	2018	2017	2016
Approvazione bilancio	Scegliere un elemento.	Scegliere un elemento.	Scegliere un elemento.	Scegliere un elemento.	Scegliere un elemento.
Risultato d'esercizio	262.958,00	170.553,00	431.852,01	227.161,00	221.880,00

\* La compilazione della Sezione "Dati di bilancio per la verifica TUSP" non è richiesta per le "società quotate ex TUSP", se lo stato di attività della società è "in liquidazione" o "soggetta a procedure concorsuali".

**ATTENZIONE:** l'applicativo richiede la compilazione esclusivamente di una delle seguenti quattro sotto-sezioni di "DATI DI BILANCIO PER LA VERIFICA TUSP".

**1. Attività produttive di beni e servizi o Distretti tecnologici**

Compilare la seguente sotto-sezione se la "Tipologia di attività svolta" dalla partecipata è: "Attività produttive di beni e servizi" o "Attività di promozione e sviluppo di progetti di ricerca finanziati (Distretti tecnologici)".

NOME DEL CAMPO	2020	2019	2018
A1) Ricavi delle vendite e delle prestazioni	7.732.890,00	7.819.697,00	7.992.566,00
A5) Altri Ricavi e Proventi	8.026,00	61.381,00	75.739,00
di cui Contributi in conto esercizio			

**2. Attività di Holding**

Compilare la seguente sotto-sezione se la "Tipologia di attività svolta" dalla partecipata è: "Attività consistenti nell'assunzione di partecipazioni in società esercenti attività diverse da quella creditizia e finanziaria (Holding)".

NOME DEL CAMPO	2020	2019	2018
A1) Ricavi delle vendite e delle prestazioni			
A5) Altri Ricavi e Proventi			
di cui Contributi in conto esercizio			
C15) Proventi da partecipazioni			
C16) Altri proventi finanziari			
C17 bis) Utili e perdite su cambi			
D18 a) Rettifiche di valore di attività finanziarie - Rivalutazioni di partecipazioni			

**3. Attività bancarie e finanziarie**

Compilare la seguente sotto-sezione se la "Tipologia di attività svolta" dalla partecipata è: "Attività bancarie e finanziarie".

NOME DEL CAMPO	2020	2019	2018
Interessi attivi e proventi assimilati			
Commissioni attive			

**4. Attività assicurative**

Compilare la seguente sotto-sezione se la "Tipologia di attività svolta" dalla partecipata è: "Attività assicurative".

NOME DEL CAMPO	2020	2019	2018
I.1 Conto Tecnico dei rami danni - Premi di competenza, al netto delle cessioni in riassicurazione			
I.3 Conto Tecnico dei rami danni - Altri proventi tecnici, al netto delle cessioni in riassicurazione			
II.1 Conto Tecnico dei rami vita - Premi dell'esercizio, al netto delle cessioni in riassicurazione			
II.4 Conto Tecnico dei rami vita - Altri proventi tecnici, al netto delle cessioni in riassicurazione			

**QUOTA DI POSSESSO (quota diretta e/o indiretta)**

NOME DEL CAMPO	Indicazioni per la compilazione
Tipologia di Partecipazione	Partecipazione diretta
Quota diretta <sup>(5)</sup>	6,43%
Codice Fiscale Tramite <sup>(6)</sup>	
Denominazione Tramite (organismo) <sup>(6)</sup>	
Quota detenuta dalla Tramite nella società <sup>(7)</sup>	

<sup>(5)</sup> Se la partecipazione è diretta o sia diretta che indiretta, inserire la quota detenuta direttamente dall'Amministrazione nella società.

<sup>(6)</sup> Compilare se per "Tipologia di Partecipazione" è stato indicato "Partecipazione Indiretta" o "Partecipazione diretta e indiretta". Inserire CF e denominazione dell'ultima tramite attraverso la quale la società è indirettamente partecipata dall'Amministrazione.

<sup>(7)</sup> Inserire la quota di partecipazione che la "tramite" detiene nella società.

**QUOTA DI POSSESSO – TIPO DI CONTROLLO**

NOME DEL CAMPO	Indicazioni per la compilazione
Tipo di controllo	controllo congiunto per effetto di norme statutarie

**INFORMAZIONI ED ESITO PER LA RAZIONALIZZAZIONE**

NOME DEL CAMPO	Indicazioni per la compilazione
Partecipazione ancora detenuta alla data di adozione del provvedimento	Si

Se la partecipazione è ancora detenuta alla data di adozione del provvedimento continuare con la compilazione dei campi di seguito riportati. Altrimenti, se la partecipazione non è più detenuta alla data di adozione del provvedimento, deve essere compilata la scheda "Partecipazione non più detenuta" in base alla tipologia della razionalizzazione realizzata.

Società controllata da una quotata	Scegliere un elemento.
CF della società quotata controllante <sup>(8)</sup>	
Denominazione della società quotata controllante <sup>(8)</sup>	
La partecipata svolge un'attività di produzione di beni e servizi a favore dell'Amministrazione?	Si
Attività svolta dalla Partecipata	produzione di un servizio di interesse generale (Art. 4, c. 2, lett. a)
Descrizione dell'attività	Servizio raccolta, trasporto e smaltimento rifiuti
Quota % di partecipazione detenuta dal soggetto privato <sup>(9)</sup>	0%
Svolgimento di attività analoghe a quelle svolte da altre società (art.20, c.2 lett.c)	no
Necessità di contenimento dei costi di funzionamento (art.20, c.2 lett.f)	no
Necessità di aggregazione di società (art.20, c.2 lett.g)	no
L'Amministrazione ha fissato, con proprio provvedimento, obiettivi specifici sui costi di funzionamento della partecipata? (art.19, c, 5) <sup>(10)</sup>	no
Esito della revisione periodica <sup>(11)</sup>	mantenimento senza interventi
Modalità (razionalizzazione) <sup>(12)</sup>	Scegliere un elemento.
Termine previsto per la razionalizzazione <sup>(12)</sup>	
Dichiarazione di Cessione a titolo oneroso in Revisione straordinaria <sup>(13)</sup> <sup>5</sup>	Scegliere un elemento.
Applicazione dell'art. 24, comma 5-bis <sup>(14)</sup> <sup>5</sup>	Scegliere un elemento.
Note*	Si opta per il mantenimento della partecipazione in quanto ritenuta strettamente necessaria per il perseguimento delle finalità istituzionali connesse all'igiene urbana e a una gestione dei rifiuti improntata al contenimento della produzione e alla massimizzazione del loro recupero. L'andamento gestionale della società ha garantito un costante contenimento della quota di tariffa di igiene ambientale a carico di ciascuna utenza, anche mediante attivazione di campagne di sensibilizzazione e puntuali controlli sul territorio circa il corretto conferimento dei rifiuti, nonché grazie alla dimensione del Bacino (gestione sovracomunale del servizio) di consente il conseguimento di economie di scala.

<sup>(8)</sup> Compilare il campo solo se nel campo "Società controllata da una quotata" è stato scelto "si".

<sup>(9)</sup> Compilare il campo se "Attività svolta dalla Partecipata" precedentemente selezionata è "Realizzazione e gestione di opera pubblica ovvero organizzazione e gestione di servizio di interesse generale tramite PPP (Art.4, c.2, lett.c)".

<sup>(10)</sup> Compilare il campo se "Tipo di controllo" è stato selezionato elemento diverso da "nessuno".

<sup>(11)</sup> La compilazione del campo non è richiesta per le società in liquidazione, per quelle soggette a procedure concorsuali e per i GAL.

<sup>(12)</sup> Campo obbligatorio se per "Esito della revisione periodica" è stato selezionato "Razionalizzazione".

<sup>(13)</sup> Nel campo l'Amministrazione deve specificare se nel provvedimento di revisione straordinaria, adottato ai sensi dell'art. 24 del TUSP, era stato indicato l'esito "Cessione a titolo oneroso". La compilazione non è richiesta se la società è in liquidazione, è soggetta a procedura concorsuale, è un GAL o nel caso in cui nel campo "Attività svolta dalla partecipata" sia stato selezionato "Coordinamento e attuazione patti territoriali e contratti d'area ex delibera CIPE 21/03/1997 (Art. 26, c.7) oppure "Gestione delle case da gioco – società già costituita e autorizzata alla data del 23/09/2016 (art. 26, c. 12 sexies)".

**DATI ANAGRAFICI DELLA PARTECIPATA**

NOME DEL CAMPO	Indicazioni per la compilazione
Codice Fiscale	03481930125
Denominazione	Alfa Srl
Data di costituzione della partecipata	10/06/2015
Forma giuridica	Società a responsabilità limitata
Tipo di fondazione	Scegliere un elemento.
Altra forma giuridica	
Stato di attività della partecipata	attiva
Data di inizio della procedura <sup>(1)</sup>	
Società con azioni quotate in mercati regolamentati <sup>(2)</sup>	
Società che ha emesso strumenti finanziari quotati in mercati regolamentati (ex TUSP) <sup>(2)</sup>	
La società è un GAL <sup>(2)</sup>	

<sup>(1)</sup> Compilare solo se nel campo "stato di attività della partecipata" è stato indicato che sono in corso procedure di liquidazione oppure procedure concorsuali.

<sup>(2)</sup> Nell'applicativo le società con azioni quotate e quelle emittenti strumenti finanziari quotati in mercati regolamentati ("società quotate ex TUSP") e i Gruppi di Azione Locale (GAL) sono individuati mediante elenchi ufficiali.

**SEDE LEGALE DELLA PARTECIPATA**

NOME DEL CAMPO	Indicazioni per la compilazione
Stato	Italia
Provincia	VA
Comune	Varese
CAP*	
Indirizzo*	
Telefono*	
FAX*	
Email*	

\*campo con compilazione facoltativa

**SETTORE DI ATTIVITÀ DELLA PARTECIPATA**

Indicare il settore ATECO rappresentativo dell'attività svolta. Nel caso in cui i settori siano più di uno, indicarli in ordine decrescente di importanza. Non è più richiesto indicare il peso di ciascuna attività.

La lista dei codici Ateco è disponibile al link <http://www.istat.it/it/strumenti/definizioni-e-classificazioni/ateco-2007>

NOME DEL CAMPO	Indicazioni per la compilazione
Attività 1	36 - raccolta, trattamento e fornitura di acqua
Attività 2	
Attività 3	
Attività 4	

**ULTERIORI INFORMAZIONI SULLA PARTECIPATA\***

NOME DEL CAMPO	Indicazioni per la compilazione
Società in house	si
Previsione nello statuto di limiti sul fatturato <sup>(3)</sup>	si
Società contenuta nell'allegato A al D.Lgs. n. 175/2016	
Società a partecipazione pubblica di diritto singolare (art.1, c. 4, lett. A) <sup>#</sup>	Scegliere un elemento.
Riferimento normativo società di diritto singolare <sup>(3)</sup>	
La società adotta un sistema di contabilità analitica e separata per attività? <sup>5</sup>	si
Specificare se la disciplina applicata è stata dettata da: <sup>5</sup>	ARERA
Società esclusa dall'applicazione dell'art. 4 con DPCM (art. 4, c. 9)	Scegliere un elemento.
Società esclusa dall'applicazione dell'art. 4 con provvedimento del Presidente della Regione o delle Prov. Autonome (art. 4, c. 9)	Scegliere un elemento.
Riferimento normativo atto esclusione <sup>(4)</sup>	

\* La compilazione della Sezione "Ulteriori Informazioni sulla partecipata" non è richiesta per "società quotate ex TUSP", se la società è un GAL oppure se lo stato di attività della società è "in liquidazione" o "soggetta a procedure concorsuali".

<sup>(3)</sup> Compilare il campo solo se nel campo precedente è stato scelto "si"

<sup>(4)</sup> Compilare il campo solo se in uno dei campi precedenti è stato scelto "si"

<sup>#</sup>Per la nozione giuridica di "società a partecipazione pubblica di diritto singolare" di cui all'art. 1, comma 4, del TUSP, si veda l'orientamento della Struttura di monitoraggio disponibile sul sito del DT al seguente link:

[http://www.dt.tesoro.it/export/sites/sitodt/modules/documenti\\_it/patrimonio\\_publico/patrimonio\\_pa/Orientamento\\_del\\_18\\_novembre\\_2019\\_xSocietx\\_a\\_partecipazione\\_pubblica\\_di\\_diritto\\_singolarex.pdf](http://www.dt.tesoro.it/export/sites/sitodt/modules/documenti_it/patrimonio_publico/patrimonio_pa/Orientamento_del_18_novembre_2019_xSocietx_a_partecipazione_pubblica_di_diritto_singolarex.pdf)

<sup>5</sup> Nuovo campo rispetto alla rilevazione precedente.

**DATI DI BILANCIO PER LA VERIFICA TUSP\***

NOME DEL CAMPO	Anno 2020
Tipologia di attività svolta	Attività produttive di beni e servizi
Numero medio di dipendenti	174
Numero dei componenti dell'organo di amministrazione	5
Compenso dei componenti dell'organo di amministrazione	130.000,00 *
Numero dei componenti dell'organo di controllo	3
Compenso dei componenti dell'organo di controllo	32.000,00 *

\* Si precisa che il differente dato contenuto a bilancio esercizio 2020 indica il costo comprendente anche l'effetto della fusione delle sei società ecologiche

NOME DEL CAMPO	2020	2019	2018	2017	2016
Approvazione bilancio	si	si	si	si	si
Risultato d'esercizio	10.780.798,00	11.146.627,00	6.532.056,00	1.247.732,00	290.722,00

\* La compilazione della Sezione "Dati di bilancio per la verifica TUSP" non è richiesta per le "società quotate ex TUSP", se lo stato di attività della società è "in liquidazione" o "soggetta a procedure concorsuali".

**ATTENZIONE:** l'applicativo richiede la compilazione esclusivamente di una delle seguenti quattro sotto-sezioni di "DATI DI BILANCIO PER LA VERIFICA TUSP".

**1. Attività produttive di beni e servizi o Distretti tecnologici**

Compilare la seguente sotto-sezione se la "Tipologia di attività svolta" dalla partecipata è: "Attività produttive di beni e servizi" o "Attività di promozione e sviluppo di progetti di ricerca finanziati (Distretti tecnologici)".

NOME DEL CAMPO	2020	2019	2018
A1) Ricavi delle vendite e delle prestazioni	68.125.204,00	44.285.605,00	30.657.184,00
A5) Altri Ricavi e Proventi	11.474.659,00	1.273.314,00	1.591.592,00
di cui Contributi in conto esercizio	346.865,00	149.885,00	54.369,00

**2. Attività di Holding**

Compilare la seguente sotto-sezione se la "Tipologia di attività svolta" dalla partecipata è: "Attività consistenti nell'assunzione di partecipazioni in società esercenti attività diverse da quella creditizia e finanziaria (Holding)".

NOME DEL CAMPO	2020	2019	2018
A1) Ricavi delle vendite e delle prestazioni			
A5) Altri Ricavi e Proventi			
di cui Contributi in conto esercizio			
C15) Proventi da partecipazioni			
C16) Altri proventi finanziari			
C17 bis) Utili e perdite su cambi			
D18 a) Rettifiche di valore di attività finanziarie - Rivalutazioni di partecipazioni			

### 3. Attività bancarie e finanziarie

Compilare la seguente sotto-sezione se la "Tipologia di attività svolta" dalla partecipata è: "Attività bancarie e finanziarie".

NOME DEL CAMPO	2020	2019	2018
Interessi attivi e proventi assimilati			
Commissioni attive			

### 4. Attività assicurative

Compilare la seguente sotto-sezione se la "Tipologia di attività svolta" dalla partecipata è: "Attività assicurative".

NOME DEL CAMPO	2020	2019	2018
I.1 Conto Tecnico dei rami danni - Premi di competenza, al netto delle cessioni in riassicurazione			
I.3 Conto Tecnico dei rami danni - Altri proventi tecnici, al netto delle cessioni in riassicurazione			
II.1 Conto Tecnico dei rami vita - Premi dell'esercizio, al netto delle cessioni in riassicurazione			
II.4 Conto Tecnico dei rami vita - Altri proventi tecnici, al netto delle cessioni in riassicurazione			

### QUOTA DI POSSESSO (quota diretta e/o indiretta)

NOME DEL CAMPO	Indicazioni per la compilazione
Tipologia di Partecipazione	Partecipazione diretta
Quota diretta <sup>(5)</sup>	0,46274
Codice Fiscale Tramite <sup>(6)</sup>	
Denominazione Tramite (organismo) <sup>(6)</sup>	
Quota detenuta dalla Tramite nella società <sup>(7)</sup>	

<sup>(5)</sup> Se la partecipazione è diretta o sia diretta che indiretta, inserire la quota detenuta direttamente dall'Amministrazione nella società.

<sup>(6)</sup> Compilare se per "Tipologia di Partecipazione" è stato indicato "Partecipazione Indiretta" o "Partecipazione diretta e indiretta". Inserire CF e denominazione dell'ultima tramite attraverso la quale la società è indirettamente partecipata dall'Amministrazione.

<sup>(7)</sup> Inserire la quota di partecipazione che la "tramite" detiene nella società.

### QUOTA DI POSSESSO – TIPO DI CONTROLLO

NOME DEL CAMPO	Indicazioni per la compilazione
Tipo di controllo	controllo analogo congiunto

**INFORMAZIONI ED ESITO PER LA RAZIONALIZZAZIONE**

NOME DEL CAMPO	Indicazioni per la compilazione
Partecipazione ancora detenuta alla data di adozione del provvedimento	Si
Società controllata da una quotata	Scegliere un elemento.
CF della società quotata controllante <sup>(8)</sup>	
Denominazione della società quotata controllante <sup>(8)</sup>	

<sup>(8)</sup> Compilare il campo solo se nel campo "Società controllata da una quotata" è stato scelto "sì".

Se la partecipazione è ancora detenuta alla data di adozione del provvedimento continuare con la compilazione dei campi di seguito riportati. Altrimenti, se la partecipazione non è più detenuta alla data di adozione del provvedimento, deve essere compilata la scheda "Partecipazione non più detenuta" in base alla tipologia della razionalizzazione realizzata.

La partecipata svolge un'attività di produzione di beni e servizi a favore dell'Amministrazione?	Si
Attività svolta dalla Partecipata	produzione di un servizio di interesse generale (Art. 4, c. 2, lett. a)
Descrizione dell'attività	Gestione servizio idrico integrato
Quota % di partecipazione detenuta dal soggetto privato <sup>(9)</sup>	0,00
Svolgimento di attività analoghe a quelle svolte da altre società (art.20, c.2 lett.c)	no
Necessità di contenimento dei costi di funzionamento (art.20, c.2 lett.f)	no
Necessità di aggregazione di società (art.20, c.2 lett.g)	no
L'Amministrazione ha fissato, con proprio provvedimento, obiettivi specifici sui costi di funzionamento della partecipata? (art.19, c, 5) <sup>(10)</sup>	no
Esito della revisione periodica <sup>(11)</sup>	mantenimento senza interventi
Modalità (razionalizzazione) <sup>(12)</sup>	Scegliere un elemento.
Termine previsto per la razionalizzazione <sup>(12)</sup>	
Dichiarazione di Cessione a titolo oneroso in Revisione straordinaria <sup>(13) §</sup>	Scegliere un elemento.
Applicazione dell'art. 24, comma 5-bis <sup>(14) §</sup>	Scegliere un elemento.
Note*	

<sup>(9)</sup> Compilare il campo se "Attività svolta dalla Partecipata" precedentemente selezionata è "Realizzazione e gestione di opera pubblica ovvero organizzazione e gestione di servizio di interesse generale tramite PPP (Art.4, c.2, lett.c)".

<sup>(10)</sup> Compilare il campo se "Tipo di controllo" è stato selezionato elemento diverso da "nessuno".

<sup>(11)</sup> La compilazione del campo non è richiesta per le società in liquidazione, per quelle soggette a procedure concorsuali e per i GAL.

<sup>(12)</sup> Campo obbligatorio se per "Esito della revisione periodica" è stato selezionato "Razionalizzazione".

<sup>(13)</sup> Nel campo l'Amministrazione deve specificare se nel provvedimento di revisione straordinaria, adottato ai sensi dell'art. 24 del TUSP, era stato indicato l'esito "Cessione a titolo oneroso". La compilazione non è richiesta se la società è in liquidazione, è soggetta a procedura concorsuale, è un GAL o nel caso in cui nel campo "Attività svolta dalla partecipata" sia stato selezionato "Coordinamento e attuazione patti territoriali e contratti d'area ex delibera CIPE 21/03/1997 (Art. 26, c.7) oppure "Gestione delle case da gioco – società già costituita e autorizzata alla data del 23/09/2016 (art. 26, c. 12 sexies)".

<sup>(14)</sup> Nel campo l'Amministrazione deve dichiarare se la misura di cessione a titolo oneroso non è stata attuata ai sensi dell'art. 24, comma 5-bis. Il campo va compilato nel caso in cui la risposta al campo precedente "Dichiarazione di Cessione a titolo oneroso in Revisione straordinaria" sia Sì.

<sup>§</sup> Nuovo campo rispetto alla rilevazione precedente.

\*Campo con compilazione facoltativa.

**DATI ANAGRAFICI DELLA PARTECIPATA**

NOME DEL CAMPO	Indicazioni per la compilazione
Codice Fiscale	02945490122
Denominazione	Prealpi servizi S.r.l.
Data di costituzione della partecipata	2006
Forma giuridica	Società a responsabilità limitata
Tipo di fondazione	Scegliere un elemento.
Altra forma giuridica	
Stato di attività della partecipata	attiva
Data di inizio della procedura <sup>(1)</sup>	
Società con azioni quotate in mercati regolamentati <sup>(2)</sup>	no
Società che ha emesso strumenti finanziari quotati in mercati regolamentati (ex TUSP) <sup>(2)</sup>	no
La società è un GAL <sup>(2)</sup>	no

<sup>(1)</sup> Compilare solo se nel campo "stato di attività della partecipata" è stato indicato che sono in corso procedure di liquidazione oppure procedure concorsuali.

<sup>(2)</sup> Nell'applicativo le società con azioni quotate e quelle emittenti strumenti finanziari quotati in mercati regolamentati ("società quotate ex TUSP") e i Gruppi di Azione Locale (GAL) sono individuati mediante elenchi ufficiali.

**SEDE LEGALE DELLA PARTECIPATA**

NOME DEL CAMPO	Indicazioni per la compilazione
Stato	Italia
Provincia	VA
Comune	Varese
CAP*	21100
Indirizzo*	Via Peschiera n. 20
Telefono*	
FAX*	
Email*	

\*campo con compilazione facoltativa

**SETTORE DI ATTIVITÀ DELLA PARTECIPATA**

Indicare il settore ATECO rappresentativo dell'attività svolta. Nel caso in cui i settori siano più di uno, indicarli in ordine decrescente di importanza. Non è più richiesto indicare il peso di ciascuna attività.

La lista dei codici Ateco è disponibile al link <http://www.istat.it/it/strumenti/definizioni-e-classificazioni/ateco-2007>

NOME DEL CAMPO	Indicazioni per la compilazione
Attività 1	37 .00.00
Attività 2	
Attività 3	
Attività 4	

**ULTERIORI INFORMAZIONI SULLA PARTECIPATA\***

NOME DEL CAMPO	Indicazioni per la compilazione
Società in house	no
Previsione nello statuto di limiti sul fatturato <sup>(3)</sup>	si
Società contenuta nell'allegato A al D.Lgs. n. 175/2016	no
Società a partecipazione pubblica di diritto singolare (art.1, c. 4, lett. A) <sup>#</sup>	no
Riferimento normativo società di diritto singolare <sup>(3)</sup>	
La società adotta un sistema di contabilità analitica e separata per attività? <sup>5</sup>	si
Specificare se la disciplina applicata è stata dettata da: <sup>5</sup>	ARERA
Società esclusa dall'applicazione dell'art. 4 con DPCM (art. 4, c. 9)	Scegliere un elemento.
Società esclusa dall'applicazione dell'art. 4 con provvedimento del Presidente della Regione o delle Prov. Autonome (art. 4, c. 9)	no
Riferimento normativo atto esclusione <sup>(4)</sup>	

\* La compilazione della Sezione "Ulteriori Informazioni sulla partecipata" non è richiesta per "società quotate ex TUSP", se la società è un GAL oppure se lo stato di attività della società è "in liquidazione" o "soggetta a procedure concorsuali".

<sup>(3)</sup> Compilare il campo solo se nel campo precedente è stato scelto "si"

<sup>(4)</sup> Compilare il campo solo se in uno dei campi precedenti è stato scelto "si"

<sup>#</sup>Per la nozione giuridica di "società a partecipazione pubblica di diritto singolare" di cui all'art. 1, comma 4, del TUSP, si veda l'orientamento della Struttura di monitoraggio disponibile sul sito del DT al seguente link:

[http://www.dt.tesoro.it/export/sites/sitodt/modules/documenti\\_it/patrimonio\\_publico/patrimonio\\_pa/Orientamento\\_del\\_18\\_novembre\\_2019\\_xSocietx\\_a\\_partecipazione\\_pubblica\\_di\\_diritto\\_singolarex.pdf](http://www.dt.tesoro.it/export/sites/sitodt/modules/documenti_it/patrimonio_publico/patrimonio_pa/Orientamento_del_18_novembre_2019_xSocietx_a_partecipazione_pubblica_di_diritto_singolarex.pdf)

<sup>5</sup> Nuovo campo rispetto alla rilevazione precedente.

**DATI DI BILANCIO PER LA VERIFICA TUSP\***

NOME DEL CAMPO	Anno 2020
Tipologia di attività svolta	Attività produttive di beni e servizi
Numero medio di dipendenti	80
Numero dei componenti dell'organo di amministrazione	5
Compenso dei componenti dell'organo di amministrazione	49.065,00
Numero dei componenti dell'organo di controllo	6
Compenso dei componenti dell'organo di controllo	41.600,00

\* Si precisa che il differente dato contenuto a bilancio esercizio 2020 indica il costo comprendente anche l'effetto della fusione delle sei società ecologiche

NOME DEL CAMPO	2020	2019	2018	2017	2016
Approvazione bilancio	sì	sì	sì	sì	sì
Risultato d'esercizio	-998.827,00	99.771,00	568.997,00	218.685,00	4.011,00

\* La compilazione della Sezione "Dati di bilancio per la verifica TUSP" non è richiesta per le "società quotate ex TUSP", se lo stato di attività della società è "in liquidazione" o "soggetta a procedure concorsuali".

**ATTENZIONE:** l'applicativo richiede la compilazione esclusivamente di una delle seguenti quattro sotto-sezioni di "DATI DI BILANCIO PER LA VERIFICA TUSP".

**1. Attività produttive di beni e servizi o Distretti tecnologici**

Compilare la seguente sotto-sezione se la "Tipologia di attività svolta" dalla partecipata è: "Attività produttive di beni e servizi" o "Attività di promozione e sviluppo di progetti di ricerca finanziati (Distretti tecnologici)".

NOME DEL CAMPO	2020	2019	2018
A1) Ricavi delle vendite e delle prestazioni	14.734.327,00	20.454.411,00	18.500.957,00
A5) Altri Ricavi e Proventi	688.656,00	225.456,00	20.299,00
di cui Contributi in conto esercizio	17.448,00	57.133,00	0

**2. Attività di Holding**

Compilare la seguente sotto-sezione se la "Tipologia di attività svolta" dalla partecipata è: "Attività consistenti nell'assunzione di partecipazioni in società esercenti attività diverse da quella creditizia e finanziaria (Holding)".

NOME DEL CAMPO	2020	2019	2018
A1) Ricavi delle vendite e delle prestazioni			
A5) Altri Ricavi e Proventi			
di cui Contributi in conto esercizio			
C15) Proventi da partecipazioni			
C16) Altri proventi finanziari			
C17 bis) Utili e perdite su cambi			
D18 a) Rettifiche di valore di attività finanziarie - Rivalutazioni di partecipazioni			

### 3. Attività bancarie e finanziarie

Compilare la seguente sotto-sezione se la "Tipologia di attività svolta" dalla partecipata è: "Attività bancarie e finanziarie".

NOME DEL CAMPO	2020	2019	2018
Interessi attivi e proventi assimilati			
Commissioni attive			

### 4. Attività assicurative

Compilare la seguente sotto-sezione se la "Tipologia di attività svolta" dalla partecipata è: "Attività assicurative".

NOME DEL CAMPO	2020	2019	2018
I.1 Conto Tecnico dei rami danni - Premi di competenza, al netto delle cessioni in riassicurazione			
I.3 Conto Tecnico dei rami danni - Altri proventi tecnici, al netto delle cessioni in riassicurazione			
II.1 Conto Tecnico dei rami vita - Premi dell'esercizio, al netto delle cessioni in riassicurazione			
II.4 Conto Tecnico dei rami vita - Altri proventi tecnici, al netto delle cessioni in riassicurazione			

### QUOTA DI POSSESSO (quota diretta e/o indiretta)

NOME DEL CAMPO	Indicazioni per la compilazione
Tipologia di Partecipazione	Partecipazione indiretta
Quota diretta <sup>(5)</sup>	0,1334 (percentuale prima della fusione di Alfa srl)
Codice Fiscale Tramite <sup>(6)</sup>	
Denominazione Tramite (organismo) <sup>(6)</sup>	
Quota detenuta dalla Tramite nella società <sup>(7)</sup>	

<sup>(5)</sup> Se la partecipazione è diretta o sia diretta che indiretta, inserire la quota detenuta direttamente dall'Amministrazione nella società.

<sup>(6)</sup> Compilare se per "Tipologia di Partecipazione" è stato indicato "Partecipazione Indiretta" o "Partecipazione diretta e indiretta". Inserire CF e denominazione dell'ultima tramite attraverso la quale la società è indirettamente partecipata dall'Amministrazione.

<sup>(7)</sup> Inserire la quota di partecipazione che la "tramite" detiene nella società.

### QUOTA DI POSSESSO – TIPO DI CONTROLLO

NOME DEL CAMPO	Indicazioni per la compilazione
Tipo di controllo	controllo analogo congiunto

**INFORMAZIONI ED ESITO PER LA RAZIONALIZZAZIONE**

NOME DEL CAMPO	Indicazioni per la compilazione
Partecipazione ancora detenuta alla data di adozione del provvedimento	Sì
Società controllata da una quotata	Scegliere un elemento.
CF della società quotata controllante <sup>(8)</sup>	
Denominazione della società quotata controllante <sup>(8)</sup>	

<sup>(8)</sup> Compilare il campo solo se nel campo "Società controllata da una quotata" è stato scelto "sì".

Se la partecipazione è ancora detenuta alla data di adozione del provvedimento continuare con la compilazione dei campi di seguito riportati. Altrimenti, se la partecipazione non è più detenuta alla data di adozione del provvedimento, deve essere compilata la scheda "Partecipazione non più detenuta" in base alla tipologia della razionalizzazione realizzata.

La partecipata svolge un'attività di produzione di beni e servizi a favore dell'Amministrazione?	Sì
Attività svolta dalla Partecipata	produzione di un servizio di interesse generale (Art. 4, c. 2, lett. a)
Descrizione dell'attività	Gestione impianti di depurazione delle acque
Quota % di partecipazione detenuta dal soggetto privato <sup>(9)</sup>	0,00
Svolgimento di attività analoghe a quelle svolte da altre società (art.20, c.2 lett.c)	no
Necessità di contenimento dei costi di funzionamento (art.20, c.2 lett.f)	no
Necessità di aggregazione di società (art.20, c.2 lett.g)	no
L'Amministrazione ha fissato, con proprio provvedimento, obiettivi specifici sui costi di funzionamento della partecipata? (art.19, c, 5) <sup>(10)</sup>	no
Esito della revisione periodica <sup>(11)</sup>	mantenimento senza interventi
Modalità (razionalizzazione) <sup>(12)</sup>	Scegliere un elemento.
Termine previsto per la razionalizzazione <sup>(12)</sup>	
Dichiarazione di Cessione a titolo oneroso in Revisione straordinaria <sup>(13)</sup> <sup>5</sup>	Scegliere un elemento.
Applicazione dell'art. 24, comma 5-bis <sup>(14)</sup> <sup>5</sup>	Scegliere un elemento.
Note*	Società funzionale alla gestione della società partecipata diretta Alfa srl.

<sup>(9)</sup> Compilare il campo se "Attività svolta dalla Partecipata" precedentemente selezionata è "Realizzazione e gestione di opera pubblica ovvero organizzazione e gestione di servizio di interesse generale tramite PPP (Art.4, c.2, lett.c)".

<sup>(10)</sup> Compilare il campo se "Tipo di controllo" è stato selezionato elemento diverso da "nessuno".

<sup>(11)</sup> La compilazione del campo non è richiesta per le società in liquidazione, per quelle soggette a procedure concorsuali e per i GAL.

<sup>(12)</sup> Campo obbligatorio se per "Esito della revisione periodica" è stato selezionato "Razionalizzazione".

<sup>(13)</sup> Nel campo l'Amministrazione deve specificare se nel provvedimento di revisione straordinaria, adottato ai sensi dell'art. 24 del TUSP, era stato indicato l'esito "Cessione a titolo oneroso". La compilazione non è richiesta se la società è in liquidazione, è soggetta a procedura concorsuale, è un GAL o nel caso in cui nel campo "Attività svolta dalla partecipata" sia stato selezionato "Coordinamento e attuazione patti territoriali e contratti d'area ex delibera CIPE 21/03/1997 (Art. 26, c.7) oppure "Gestione delle case da gioco – società già costituita e autorizzata alla data del 23/09/2016 (art. 26, c. 12 sexies)".

<sup>(14)</sup> Nel campo l'Amministrazione deve dichiarare se la misura di cessione a titolo oneroso non è stata attuata ai sensi dell'art. 24, comma 5-bis. Il campo va compilato nel caso in cui la risposta al campo precedente "Dichiarazione di Cessione a titolo oneroso in Revisione straordinaria" sia Sì.

<sup>5</sup> Nuovo campo rispetto alla rilevazione precedente.

\*Campo con compilazione facoltativa.



Dipartimento  
del Tesoro

***SCHEDE DI RILEVAZIONE***

***PER LA***

**RELAZIONE SULL'ATTUAZIONE DEL PIANO DI  
RAZIONALIZZAZIONE DELLE PARTECIPAZIONI**

***da approvarsi entro il 31/12/2021***

***(Art. 20, c. 4, TUSP)***

**SCHEDA PARTECIPAZIONE NON PIU' DETENUTA**

**Fusione della società (per unione o per incorporazione)**

**DATI ANAGRAFICI DELLA PARTECIPATA**

Codice Fiscale	95014020127
Denominazione	SOCIETA' PER LA TUTELA AMBIENTALE DEL BACINO DEL FIUME OLONA IN PROVINCIA DI VARESE SPA

NOME DEL CAMPO	Indicazioni per la compilazione
Partecipazione non più detenuta in attuazione di precedenti piani di razionalizzazione	no
Data della delibera di fusione	01/10/2020
Data di effetto della fusione	31/12/2020
Codice fiscale della nuova società/società incorporante	03481930125
Denominazione della nuova società/società incorporante	ALFA SRL
Quota di partecipazione acquisita nella nuova società/società incorporante	0,46274%
Ottenimento di un introito finanziario	no
Ammontare dell'introito finanziario previsto dall'operazione (€)	
Ammontare dell'introito finanziario incassato (€)	
Data dell'avvenuto incasso	
Data prevista per l'incasso del saldo	
Ulteriori informazioni*	

\*Campo testuale con compilazione facoltativa.