



COMUNE DI MONTEGRINO VALTRAVAGLIA
PROVINCIA DI VARESE

DUP
DOCUMENTO UNICO DI
PROGRAMMAZIONE
ANNI 2018-2020
AGGIORNAMENTO

SEZIONE OPERATIVA

Parte prima

SEZIONE OPERATIVA - PARTE PRIMA

1. ANALISI DELLE RISORSE

1) ANALISI DELLE RISORSE PER TITOLI - BILANCIO DI PREVISIONE

TABSeO_1R0010

<i>Titolo</i>	<i>Denominazione</i>	<i>RESIDUI PRESUNTI AL TERMINE DELL'ESERCIZIO PRECEDENTE QUELLO CUI SI RIFERISCE IL BILANCIO</i>		<i>PREVISIONI DEFINITIVE DELL'ANNO PRECEDENTE CUI SI RIFERISCE IL BILANCIO</i>	<i>Anno 2018</i>	<i>Anno 2019</i>	<i>Anno 2020</i>
	Fondo pluriennale vincolato per spese correnti		previsione di competenza	1.122,00	0,00	0,00	0,00
	Fondo pluriennale vincolato per spese in conto capitale		previsione di competenza	11.645,00	0,00	0,00	0,00
	Utilizzo avanzo di Amministrazione		previsione di competenza	0,00	50.000,00	0,00	0,00
	- di cui avanzo vincolato utilizzato anticipatamente		previsione di competenza	0,00	0,00		
	Fondo di Cassa all'1/1/2018		previsione di cassa	362.648,45	0,00		
TITOLO 1 :	Entrate correnti di natura tributaria, contributiva e perequativa	333.112,56	previsione di competenza	893.444,50	883.000,00	869.000,00	870.000,00
			previsione di cassa	1.292.831,24	1.216.112,56		
TITOLO 2 :	Trasferimenti correnti	96.763,47	previsione di competenza	78.413,38	128.879,07	60.931,65	60.931,65
			previsione di cassa	187.201,15	225.642,54		
TITOLO 3 :	Entrate extratributarie	443.777,53	previsione di competenza	276.345,00	331.750,69	281.400,35	281.400,35
			previsione di cassa	741.836,75	775.528,22		
TITOLO 4 :	Entrate in conto capitale	27.454,00	previsione di competenza	307.942,91	510.541,24	310.100,00	310.100,00
			previsione di cassa	338.396,91	537.995,24		
TITOLO 6 :	Accensione prestiti	204.456,23	previsione di competenza	0,00	0,00	0,00	0,00
			previsione di cassa	204.456,23	204.456,23		
TITOLO 7 :	Anticipazioni da istituto tesoriere/cassiere	0,00	previsione di competenza	500.498,00	500.498,00	500.498,00	500.498,00
			previsione di cassa	500.498,00	500.498,00		
TITOLO 9 :	Entrate per conto terzi e partite di giro	59.799,08	previsione di competenza	343.000,00	343.000,00	343.000,00	343.000,00
			previsione di cassa	402.799,08	402.799,08		
	TOTALE TITOLI	1.165.362,87	previsione di competenza	2.399.643,79	2.697.669,00	2.364.930,00	2.365.930,00
			previsione di cassa	3.668.019,36	3.863.031,87		
	TOTALE GENERALE ENTRATE	1.165.362,87	previsione di competenza	2.412.410,79	2.747.669,00	2.364.930,00	2.365.930,00
			previsione di cassa	4.030.667,81	3.863.031,87		

2) ANALISI DELLE RISORSE PER TIPOLOGIE

TITOLO 1 Imposte e tasse

<i>Tipologia</i>			<i>Anno 2018</i>	<i>Anno 2019</i>	<i>Anno 2020</i>
101	Imposte tasse e proventi assimilati	comp	638.000,00	624.000,00	625.000,00
		cassa	971.112,56		
104	Compartecipazioni di tributi	comp	0,00	0,00	0,00
		cassa	0,00		
301	Fondi perequativi da Amministrazioni Centrali	comp	245.000,00	245.000,00	245.000,00
		cassa	245.000,00		
302	Fondi perequativi dalla Regione o Provincia autonoma	comp	0,00	0,00	0,00
		cassa	0,00		
TOTALI TITOLO		comp	883.000,00	869.000,00	870.000,00
		cassa	1.216.112,56		

Analisi Entrate per Tipologia (Anno 2018)

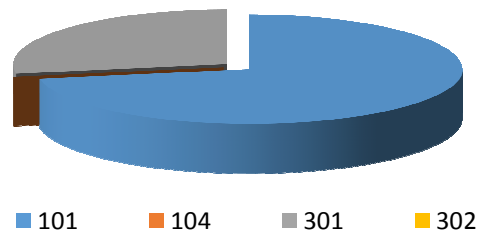

Analisi Entrate per Tipologia (Anno 2019)

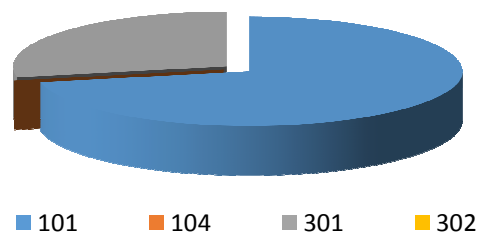

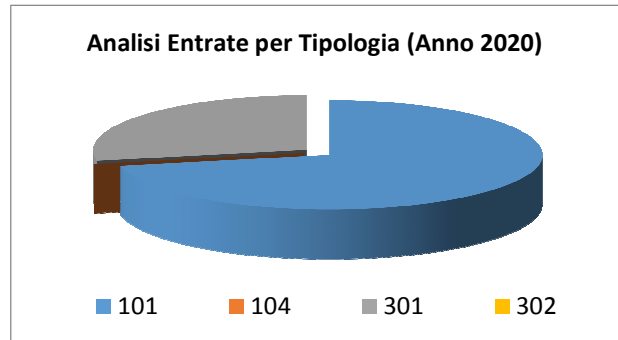

FONDO SPERIMENTALE DI RIEQUILIBRIO – FEDERALISMO - FONDO DI SOLIDARIETA'

La previsione di gettito delle voci di fondo di solidarietà sono state previste secondo quanto Pubblicato sul sito del ministero dell'Interno- Finanza Locale

Analisi entrate: Trasferimenti correnti

Tipologia			Anno 2018	Anno 2019	Anno 2020
101	Trasferimenti correnti da Amministrazioni pubbliche	comp	128.879,07	60.931,65	60.931,65
		cassa	225.642,54		
102	Trasferimenti correnti da Famiglie	comp	0,00	0,00	0,00
		cassa	0,00		
103	Trasferimenti correnti da Imprese	comp	0,00	0,00	0,00
		cassa	0,00		
104	Trasferimenti correnti da Istituzioni Sociali Private	comp	0,00	0,00	0,00
		cassa	0,00		
105	Trasferimenti correnti dall'Unione Europea e dal Resto del Mondo	comp	0,00	0,00	0,00
		cassa	0,00		
TOTALI TITOLO		comp	128.879,07	60.931,65	60.931,65
		cassa	225.642,54		

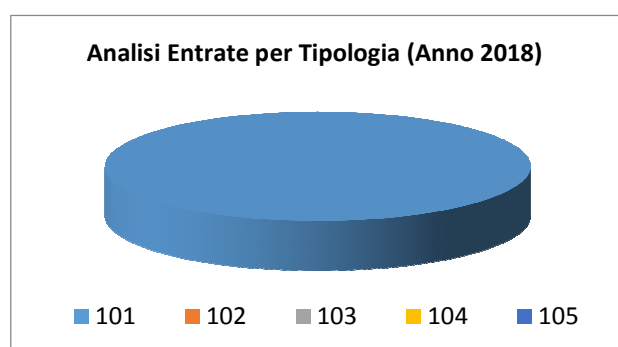

Analisi Entrate per Tipologia (Anno 2019)



■ 101 ■ 102 ■ 103 ■ 104 ■ 105

Analisi Entrate per Tipologia (Anno 2020)



■ 101 ■ 102 ■ 103 ■ 104 ■ 105

TITOLO 3
Entrate extratributarie

<i>Tipologia</i>			<i>Anno 2018</i>	<i>Anno 2019</i>	<i>Anno 2020</i>
100	Vendita di beni e servizi e proventi derivanti dalla gestione dei beni	comp	219.225,00	220.300,00	220.300,00
		cassa	572.134,87		
200	Proventi derivanti dall'attività di controllo e repressione delle irregolarità e degli illeciti	comp	0,00	0,00	0,00
		cassa	0,00		
300	Interessi attivi	comp	740,69	900,35	900,35
		cassa	740,69		
400	Altre entrate da redditi da capitale	comp	0,00	0,00	0,00
		cassa	0,00		
500	Rimborsi e altre entrate correnti	comp	111.785,00	60.200,00	60.200,00
		cassa	202.652,66		
TOTALI TITOLO		comp	331.750,69	281.400,35	281.400,35
		cassa	775.528,22		

Analisi Entrate per Tipologia (Anno 2018)

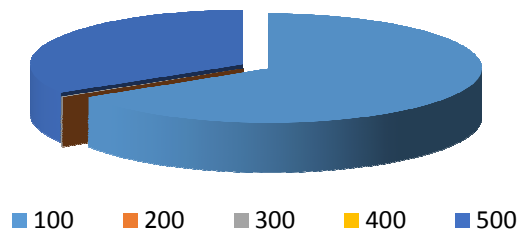

Analisi Entrate per Tipologia (Anno 2019)

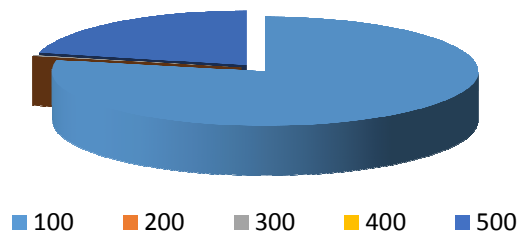

Analisi Entrate per Tipologia (Anno 2020)

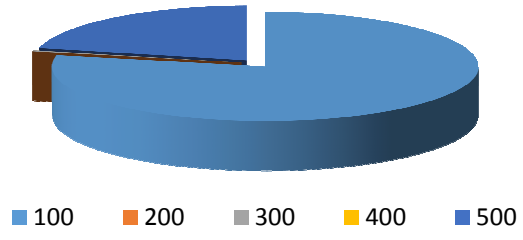

TITOLO 4
Entrate in c/capitale

<i>Tipologia</i>			<i>Anno 2018</i>	<i>Anno 2019</i>	<i>Anno 2020</i>
100	Tributi in conto capitale	comp	0,00	0,00	0,00
		cassa	0,00		
200	Contributi agli investimenti	comp	0,00	0,00	0,00
		cassa	0,00		
300	Altri trasferimenti in conto capitale	comp	430.441,24	250.000,00	250.000,00
		cassa	442.941,24		
400	Entrate da alienazione di beni materiali e immateriali	comp	0,00	0,00	0,00
		cassa	10.000,00		
500	Altre entrate in conto capitale	comp	80.100,00	60.100,00	60.100,00
		cassa	85.054,00		
TOTALI TITOLO		comp	510.541,24	310.100,00	310.100,00
		cassa	537.995,24		

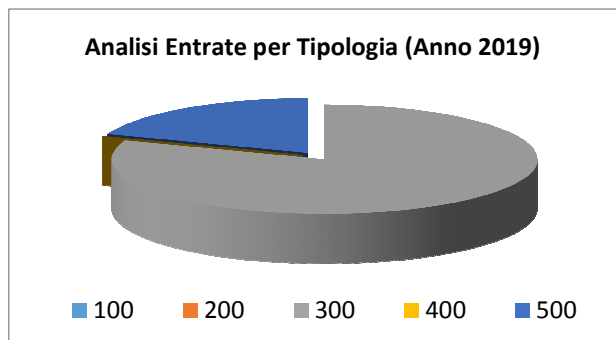
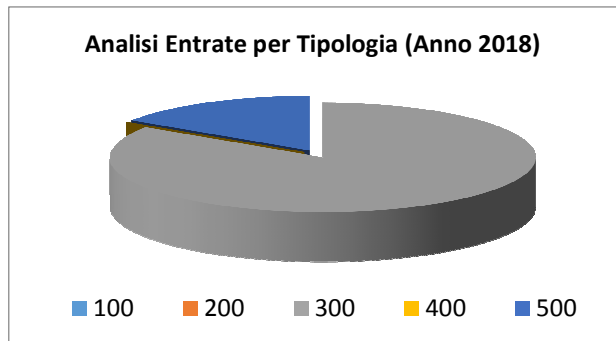

Analisi Entrate per Tipologia (Anno 2020)

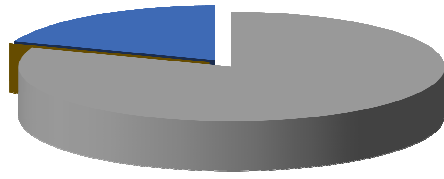

■ 100 ■ 200 ■ 300 ■ 400 ■ 500

TITOLO 6
Entrate da accensione di prestiti

<i>Tipologia</i>			<i>Anno 2018</i>	<i>Anno 2019</i>	<i>Anno 2020</i>
100	Emissione di titoli obbligazionari	comp	0,00	0,00	0,00
		cassa	0,00		
200	Accensione Prestiti a breve termine	comp	0,00	0,00	0,00
		cassa	0,00		
300	Accensione Mutui e altri finanziamenti a medio lungo termine	comp	0,00	0,00	0,00
		cassa	204.456,23		
400	Altre forme di indebitamento	comp	0,00	0,00	0,00
		cassa	0,00		
TOTALI TITOLO		comp	0,00	0,00	0,00
		cassa	204.456,23		

Nel titolo VI sono esposti i dati inerenti le nuove accensioni di prestito previste nel triennio, suddivisi nelle diverse tipologie:

- emissione titoli obbligazionari;
- accensione prestiti a breve termine;
- accensione prestiti a lungo termine;
- altre forme di indebitamento.

TITOLO 7
Entrate per anticipazioni da istituto tesoriere/cassiere

<i>Tipologia</i>			<i>Anno 2018</i>	<i>Anno 2019</i>	<i>Anno 2020</i>
100	Anticipazioni da istituto tesoriere/cassiere	comp	500.498,00	500.498,00	500.498,00
		cassa	500.498,00		
TOTALI TITOLO		comp	500.498,00	500.498,00	500.498,00
		cassa	500.498,00		

TITOLO 9
Entrate per conto terzi e partite di giro

<i>Tipologia</i>			<i>Anno 2018</i>	<i>Anno 2019</i>	<i>Anno 2020</i>
100	Entrate per partite di giro	comp	147.000,00	147.000,00	147.000,00
		cassa	157.060,58		
200	Entrate per conto terzi	comp	196.000,00	196.000,00	196.000,00
		cassa	245.738,50		
TOTALI TITOLO		comp	343.000,00	343.000,00	343.000,00
		cassa	402.799,08		

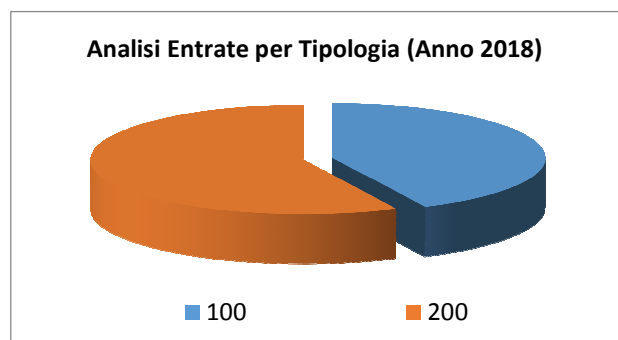

Analisi Entrate per Tipologia (Anno 2019)

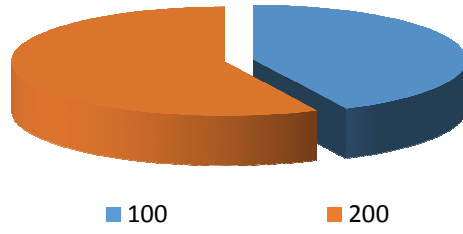

Analisi Entrate per Tipologia (Anno 2020)

